

# รายงาน จำนวนประชากรและบ้านทั่วราชอาณาจักร ประจำปี 2566



## ประชากร

- จำนวนประชากรทั่วประเทศ
- เปรียบเทียบแนวโน้มการเพิ่มขึ้นของประชากรทั่วประเทศ
- จำนวนประชากรจำแนกตามเขตการปกครองและพื้นที่ ปี 2566
- จำนวนบ้านในปัจจุบัน
- จำนวนบ้านจำแนกตามเขตการปกครองและพื้นที่ ปี 2566



## จำนวนประชากรจำแนกตามช่วงอายุและเพศ

- จำนวนประชากรจำแนกตามช่วงอายุและเพศ
- โครงสร้างทางอายุของประชากร
- อัตราส่วนการเป็นภาระ (อัตราส่วนพึ่งพิงทางอายุ : Age Dependency Ratio)



การเปลี่ยนแปลงโครงสร้างประชากรต่อความมั่นคงของมนุษย์ในประเทศไทย



0 2351 6212

กองยุทธศาสตร์และสารสนเทศที่อยู่อาศัย  
ฝ่ายวิชาการและพัฒนานวัตกรรมเพื่อที่อยู่อาศัย  
การเคหะแห่งชาติ

## คำนำ

กองยุทธศาสตร์และสารสนเทศที่อยู่อาศัย ฝ่ายวิชาการและพัฒนานวัตกรรมเพื่อที่อยู่อาศัย การเคหะแห่งชาติ มีภารกิจและหน้าที่ในการดำเนินงานศึกษา วิเคราะห์ พัฒนา และสร้างองค์ความรู้ด้านที่อยู่อาศัยบนพื้นฐานของข้อมูลสารสนเทศ รวมทั้งจัดให้มีข้อมูลสารสนเทศ และข้อมูลจำนวนประชากรและบ้าน สำหรับเผยแพร่ในศูนย์กลางองค์ความรู้ด้านการพัฒนาที่อยู่อาศัย และเว็บไซต์ศูนย์ข้อมูลที่อยู่อาศัยแห่งชาติ

รายงานฉบับนี้ จัดทำขึ้น เพื่อนำเสนอและเผยแพร่ข้อมูลภาพรวมประชากรและบ้าน ปี 2566 โดยเนื้อหาในเล่มรายงานมีข้อมูลจำนวนประชากรทั่วประเทศ จำนวนที่อยู่อาศัยในปัจจุบัน จำนวนครัวเรือนและขนาดครัวเรือนเฉลี่ย และแนวโน้มการเพิ่มขึ้นของประชากรทั่วประเทศ จากข้อมูลสำนักบริหารการทะเบียน กรมการปกครอง

ท้ายนี้ กองยุทธศาสตร์และสารสนเทศที่อยู่อาศัย ฝ่ายวิชาการและพัฒนานวัตกรรมเพื่อที่อยู่อาศัย หวังเป็นอย่างยิ่งว่า รายงานข้อมูลประชากรและบ้าน ปี 2566 ฉบับนี้ จะเป็นข้อมูลที่สามารถนำไปใช้ประโยชน์ในส่วนที่เกี่ยวข้องต่อไป

กองยุทธศาสตร์และสารสนเทศที่อยู่อาศัย  
ฝ่ายวิชาการและพัฒนานวัตกรรมเพื่อที่อยู่อาศัย  
การเคหะแห่งชาติ  
กุมภาพันธ์ 2566

## สารบัญ

คำนำ	ก
สารบัญ	ข
1) ประชากร	1
1.1) จำนวนประชากรทั่วประเทศ	1
1.2) เปรียบเทียบแนวโน้มการเพิ่มขึ้นของประชากรทั่วประเทศ	3
1.3) จำนวนประชากรจำแนกตามเขตการปกครองและพื้นที่ ปี 2566	3
1.4) จำนวนบ้านในปัจจุบัน	4
1.5) จำนวนบ้านจำแนกตามเขตการปกครองและพื้นที่ ปี 2566	5
2) จำนวนประชากรจำแนกตามช่วงอายุและเพศ	6
2.1) จำนวนประชากรจำแนกตามช่วงอายุและเพศ	6
2.2) โครงสร้างทางอายุของประชากร	7
2.3) อัตราส่วนการเป็นภาระ (อัตราส่วนพึ่งพิงทางอายุ : Age Dependency Ratio)	8
3) การเปลี่ยนแปลงโครงสร้างประชากรต่อความมั่นคงของมนุษย์ในประเทศไทย	10
3.1) โครงสร้างประชากรมีผลต่อการพัฒนาประเทศ	10
3.2) แนวโน้มการเปลี่ยนแปลงโครงสร้างประชากร และผลกระทบต่อเศรษฐกิจ	11
3.3) ตลาดแรงงานไทยผลกระทบของการสูงวัยของประชากร	12
3.4) ข้อเสนอเชิงนโยบายด้านสังคมสูงวัย	12
อ้างอิง	14
ภาคผนวก	15

## รายงานจำนวนประชากรและบ้านทั่วราชอาณาจักร ปี 2566

### 1) ประชากร

#### 1.1) จำนวนประชากรทั่วประเทศ

จากประกาศสำนักทะเบียนกลาง กรมการปกครอง เรื่อง จำนวนราษฎรทั่วราชอาณาจักร ตามหลักฐานการทะเบียนราษฎร ณ วันที่ 31 ธันวาคม 2566 พบว่า ประเทศไทยมีจำนวนประชากรทั่วราชอาณาจักรทั้งสิ้นจำนวน 66,052,615 คน (-0.06 YoY) เป็นประชากรที่มีสัญชาติไทยจำนวน 65,061,190 คน และไม่ได้สัญชาติไทยจำนวน 991,425 คน แบ่งเป็นประชากรเพศชายทั้งหมด จำนวน 32,224,008 คน มีสัญชาติไทยจำนวน 31,703,501 คน ไม่ได้สัญชาติไทยจำนวน 520,507 คน และประชากรเพศหญิงทั้งหมด จำนวน 33,828,607 คน มีสัญชาติไทยจำนวน 33,357,689 คน ไม่ได้สัญชาติไทยจำนวน 470,918 คน โดยภาคตะวันออกเฉียงเหนือมีจำนวนประชากรตามทะเบียนราษฎรมากที่สุด 21,716,975 คน รองลงมาได้แก่ ภาคกลาง 11,993,938 คน ลำดับ 3 ภาคเหนือ จำนวน 11,940,324 คน ลำดับ 4 ภาคใต้ จำนวน 9,512,975 คน ลำดับ 5 กรุงเทพมหานคร 5,471,588 คน และลำดับสุดท้าย ปริมณฑล 5 จังหวัด จำนวน 5,416,815 คน

ตารางที่ 1 แสดงจำนวนประชากรและบ้านทั่วราชอาณาจักร ปี 2566

จำนวนประชากรและบ้านทั่วราชอาณาจักร ปี 2566										
พื้นที่	จำนวนประชากร						รวมทั้งสิ้น	จำนวนบ้าน	พื้นที่ (ตร.กม.)	คน/พื้นที่
	สัญชาติไทย			ไม่ได้สัญชาติไทย						
	ชาย	หญิง	รวม	ชาย	หญิง	รวม				
ทั่วประเทศ	31,703,501	33,357,689	65,061,190	520,507	470,918	991,425	66,052,615	28,675,857	513,139.54	128.72
กรุงเทพมหานคร	2,500,140	2,871,426	5,371,566	55,286	44,736	100,022	5,471,588	3,251,621	1,568.74	3,487.89
ปริมณฑล	2,520,227	2,817,623	5,337,850	41,695	37,270	78,965	5,416,815	2,974,242	6,192.93	874.68
ภาคกลาง	5,753,885	6,049,321	11,803,206	104,126	86,606	190,732	11,993,938	5,896,138	96,143.06	124.75
ภาคเหนือ	5,572,096	5,862,293	11,434,389	254,911	251,024	505,935	11,940,324	5,098,866	169,664.29	70.38
ภาคตะวันออกเฉียงเหนือ	10,715,343	10,947,660	21,663,003	30,557	23,415	53,972	21,716,975	7,585,586	168,855.34	128.61
ภาคใต้	4,641,810	4,809,366	9,451,176	33,932	27,867	61,799	9,512,975	3,869,404	70,715.19	134.53

ข้อมูล ณ เดือนธันวาคม 2566

แหล่งที่มาด้านข้อมูลจำนวนประชากร : สำนักงานกลางทะเบียนราษฎร กรมการปกครอง  
จัดทำโดย : กองยุทธศาสตร์และสารสนเทศที่อยู่อาศัย ฝ่ายวิชาการและพัฒนานวัตกรรมเพื่อที่อยู่อาศัย การเคหะแห่งชาติ

หมายเหตุ: YoY (Year on Year) คือ เปรียบเทียบกับปีที่ผ่านมาในช่วงเวลาเดียวกัน

จังหวัดที่มีประชากรมากที่สุด (รวมประชากรที่มีสัญชาติไทยและไม่ได้สัญชาติไทย) จำนวนประชากรมากกว่า 1 ล้านคน ไม่นับกรุงเทพมหานคร โดยเรียงลำดับประชากรมากที่สุด 10 จังหวัด ลำดับที่ 1 ได้แก่ จังหวัดนครราชสีมา มีประชากรมากที่สุด จำนวน 2,625,794 คน (-0.16% YoY) รองลงมาคือ จังหวัดอุบลราชธานี จำนวน 1,869,608 คน (- 0.01 YoY) ลำดับที่ 3 จังหวัดเชียงใหม่ จำนวน 1,779,373 คน (+0.25 YoY) และจังหวัดอื่น ๆ ตามลำดับ

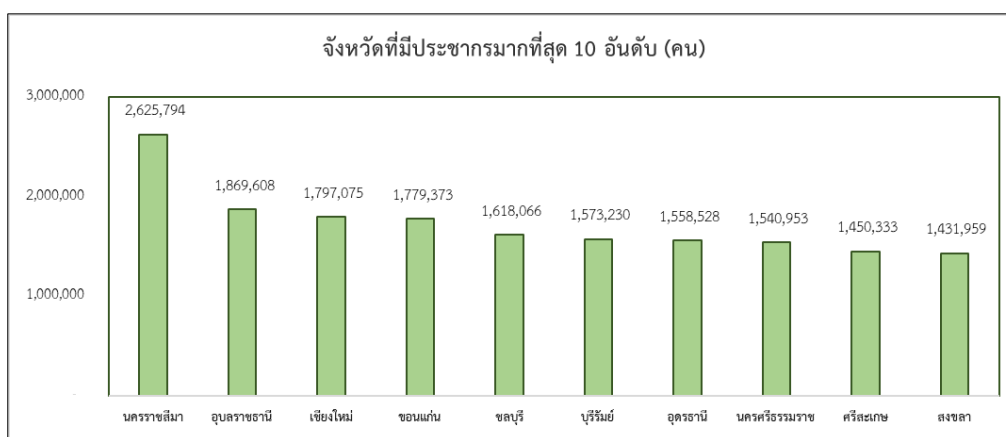

รูปที่ 1 จังหวัดที่มีประชากรมากที่สุด 10 อันดับ (คน)

ที่มา : สำนักงานกลางทะเบียนราษฎร กรมการปกครอง

จังหวัดที่มีประชากรน้อยที่สุด (รวมประชากรที่มีสัญชาติไทยและไม่ได้สัญชาติไทย) โดยเรียงลำดับ 10 จังหวัด ลำดับที่ 1 ได้แก่ จังหวัดสมุทรสงคราม มีประชากรน้อยที่สุด จำนวน 187,993 คน (-0.77% YoY) รองลงมาคือ จังหวัดระนอง จำนวน 193,371 คน (- 0.25 YoY) ลำดับที่ 3 จังหวัดสิงห์บุรี จำนวน 201,439 คน (- 0.66 YoY) และจังหวัดอื่น ๆ ตามลำดับ

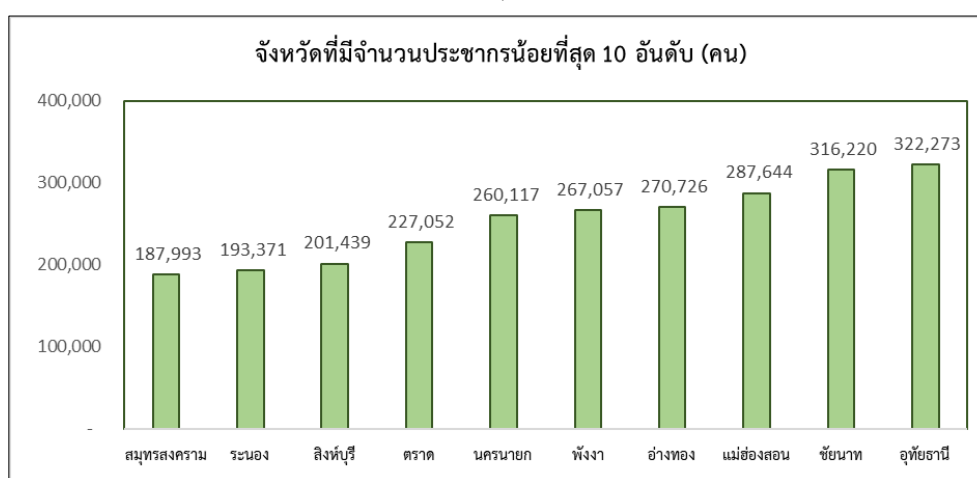

รูปที่ 2 จังหวัดที่มีประชากรน้อยที่สุด 10 อันดับ (คน)

ที่มา : สำนักงานกลางทะเบียนราษฎร กรมการปกครอง

หมายเหตุ: YoY (Year on Year) คือ เปรียบเทียบกับปีที่ผ่านมาในช่วงเวลาเดียวกัน

## 1.2) เปรียบเทียบแนวโน้มของจำนวนประชากรทั่วประเทศ

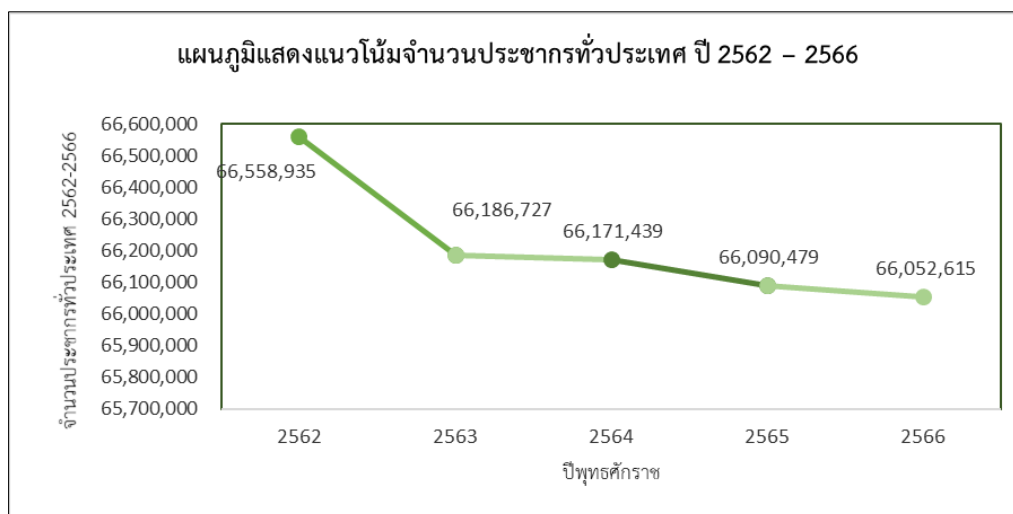

รูปที่ 3 แผนภูมิแสดงแนวโน้มจำนวนประชากรทั่วประเทศ ปี 2562 – 2566

ที่มา : สำนักงานกลางทะเบียนราษฎร กรมการปกครอง

จากแผนภูมิแสดงแนวโน้มจำนวนประชากรทั่วประเทศ ปี 2562 – 2566 พบว่า จำนวนประชากรในช่วงระยะเวลา 5 ปี มีแนวโน้มลดลงอย่างต่อเนื่อง โดยมีค่าเฉลี่ย 5 ปีอยู่ที่จำนวน 66,212,039 คน ในปี 2566 มีจำนวนประชากรทั่วประเทศ 66,052,615 คน ลดลงจากปี 2565 จำนวน 37,864 คน (-0.06 YoY) และเมื่อเปรียบเทียบจำนวนประชากรในปี 2566 กับปี 2562 พบว่ามีจำนวนลดลงถึง 506,320 คน (-0.76%)

## 1.3) จำนวนประชากรจำแนกตามเขตการปกครองและพื้นที่ ปี 2566

จำนวนประชากรจำแนกตามเขตการปกครองและพื้นที่ ปี 2566 พื้นที่ปกครองทั่วประเทศ รวมกรุงเทพมหานคร เป็นประชากรในเขตเทศบาล จำนวน 22,601,821 (-0.04 YoY) คน นอกเขตเทศบาล จำนวน 43,450,794 (-0.07 YoY) คน รวมทั้งหมด 66,052,615 (-0.06 YoY) คน ประชากรในเขตเทศบาล คิดเป็นร้อยละ 34.22 ของประชากรทั่วประเทศ กรุงเทพมหานคร มีประชากรอยู่ในเขตเทศบาลมากที่สุด จำนวน 5,471,588 คน (-0.42 YoY) คิดเป็นร้อยละ 100 ของประชากรทั้งหมด ในเขตกรุงเทพมหานคร รองลงมาได้แก่ ปริมณฑล 5 จังหวัด มีประชากรอยู่ในเขตเทศบาล จำนวน 2,657,156 คน (+ 0.18 YoY) คิดเป็นร้อยละ 49.05 ลำดับ 3 ภาคกลาง มีประชากรอยู่ในเขตเทศบาล จำนวน 4,159,521 คน (+0.29 YoY) คิดเป็นร้อยละ 34.68 ลำดับ 4 ภาคใต้ มีประชากรอยู่ในเขตเทศบาล จำนวน 2,710,614 คน (-0.14 YoY) คิดเป็นร้อยละ 28.49 ลำดับ 5 ภาคเหนือ มีประชากรอยู่ในเขตเทศบาล จำนวน 3,195,040 คน (-0.59 YoY) คิดเป็นร้อยละ 26.76 และลำดับสุดท้าย ภาคตะวันออกเฉียงเหนือ มีประชากรอยู่ในเขตเทศบาล จำนวน 4,407,902 คน (+0.46 YoY) คิดเป็นร้อยละ 20.30

หมายเหตุ: YoY (Year on Year) คือ เปรียบเทียบกับปีที่ผ่านมาในช่วงเวลาเดียวกัน

ตารางที่ 2 แสดงจำนวนประชากร จำแนกตามเขตการปกครองและพื้นที่ ปี 2566

พื้นที่ปกครอง	ในเขตเทศบาล	นอกเขตเทศบาล	รวม	ร้อยละของประชากรทั้งหมดที่อยู่ในเขตเทศบาล
ทั่วประเทศ (รวม กทม.)	22,601,821	43,450,794	66,052,615	34.22
กรุงเทพมหานคร	5,471,588	-	5,471,588	100.00
ปริมณฑล	2,657,156	2,759,659	5,416,815	49.05
ภาคกลาง	4,159,521	7,834,417	11,993,938	34.68
ภาคเหนือ	3,195,040	8,745,284	11,940,324	26.76
ภาคตะวันออกเฉียงเหนือ	4,407,902	17,309,073	21,716,975	20.30
ภาคใต้	2,710,614	6,802,361	9,512,975	28.49

ข้อมูล ณ เดือนธันวาคม 2566

แหล่งที่มาข้อมูลจำนวนประชากร : สำนักงานกลางทะเบียนราษฎร กรมการปกครอง

จัดทำโดย : กองยุทธศาสตร์และสารสนเทศที่อยู่อาศัย ฝ่ายวิชาการและพัฒนานวัตกรรมเพื่อที่อยู่อาศัย การเคหะแห่งชาติ

#### 1.4) จำนวนบ้านในปัจจุบัน

จำนวนบ้านจำแนกตามเขตการปกครองและพื้นที่ ปี 2566 ทั่วประเทศรวม กรุงเทพมหานคร จำนวนบ้านในเขตเทศบาลมี จำนวน 12,286,575 หลัง (+1.93 YoY) นอกเขตเทศบาล 16,389,282 หลัง (+1.58 YoY) รวม 28,675,857 หลัง (+1.73 YoY) จำนวนบ้านในเขตเทศบาล คิดเป็นร้อยละ 42.85 ของจำนวนบ้านทั่วประเทศ กรุงเทพมหานคร มีจำนวนบ้านอยู่ในเขตเทศบาลมากที่สุด จำนวน 3,251,621 หลัง (+1.68 YoY) คิดเป็นร้อยละ 100 ของจำนวนบ้านในเขตกรุงเทพมหานคร รองลงมา ได้แก่ ปริมณฑล 5 จังหวัด มีจำนวนบ้านในเขตเทศบาล 1,570,208 หลัง (+1.94 YoY) คิดเป็นร้อยละ 52.79 ลำดับ 3 ภาคกลาง มีจำนวนบ้านในเขตเทศบาล 2,493,421 หลัง (+2.07 YoY) คิดเป็นร้อยละ 42.29 ของจำนวนบ้านในภาคกลาง ลำดับ 4 ภาคใต้ มีจำนวนบ้านในเขตเทศบาล 1,348,011 หลัง (+1.48 YoY) คิดเป็นร้อยละ 34.84 ลำดับ 5 ภาคเหนือ มีจำนวนบ้านในเขตเทศบาล 1,643,089 (+1.30 YoY) คิดเป็นร้อยละ 32.22 และลำดับสุดท้าย ภาคตะวันออกเฉียงเหนือ มีจำนวนบ้านในเขตเทศบาล 1,980,225 หลัง (+2.99 YoY) คิดเป็นร้อยละ 26.11

หมายเหตุ: YoY (Year on Year) คือ เปรียบเทียบกับปีที่ผ่านมาในช่วงเวลาเดียวกัน

ตารางที่ 3 แสดงจำนวนบ้าน จำแนกตามเขตการปกครองและพื้นที่ ปี 2566

พื้นที่ปกครอง	ในเขตเทศบาล	นอกเขตเทศบาล	รวม	ร้อยละของจำนวนบ้านทั้งหมดที่อยู่ในเขตเทศบาล
ทั่วประเทศ (รวม กทม.)	12,286,575	16,389,282	28,675,857	42.85
กรุงเทพมหานคร	3,251,621	-	3,251,621	100.00
ปริมณฑล	1,570,208	1,404,034	2,974,242	52.79
ภาคกลาง	2,493,421	3,402,717	5,896,138	42.29
ภาคเหนือ	1,643,089	3,455,777	5,098,866	32.22
ภาคตะวันออกเฉียงเหนือ	1,980,225	5,605,361	7,585,586	26.11
ภาคใต้	1,348,011	2,521,393	3,869,404	34.84

ข้อมูล ณ เดือนธันวาคม 2566

แหล่งที่มาด้านข้อมูลจำนวนประชากร : สำนักงานกลางทะเบียนราษฎร กรมการปกครอง  
จัดทำโดย : กองยุทธศาสตร์และสารสนเทศที่อยู่อาศัย ฝ่ายวิชาการและพัฒนานวัตกรรมเพื่อที่อยู่อาศัย การเคหะแห่งชาติ

## 1.5) จำนวนบ้านจำแนกตามเขตการปกครองและพื้นที่ ปี 2566

ตารางที่ 4 แสดงจำนวนบ้านจำแนกตามพื้นที่

พื้นที่ปกครอง	จำนวนบ้าน
ทั่วประเทศ (รวม กทม.)	28,675,857
กรุงเทพมหานคร	3,251,621
ปริมณฑล	2,974,242
ภาคกลาง	5,896,138
ภาคเหนือ	5,098,866
ภาคตะวันออกเฉียงเหนือ	7,585,586
ภาคใต้	3,869,404

ข้อมูล ณ เดือนธันวาคม 2566

แหล่งที่มาด้านข้อมูลจำนวนประชากร : สำนักงานกลางทะเบียนราษฎร กรมการปกครอง  
จัดทำโดย : กองยุทธศาสตร์และสารสนเทศที่อยู่อาศัย ฝ่ายวิชาการและพัฒนานวัตกรรมเพื่อที่อยู่อาศัย การเคหะแห่งชาติ

หากพิจารณาจำนวนบ้านในปัจจุบัน (จำนวนสิ่งปลูกสร้างที่ได้รับเลขที่บ้าน) จากประกาศสำนักงานกลางทะเบียนราษฎร กรมการปกครอง พบว่า ประเทศไทยมีจำนวนบ้านทั้งสิ้น 28,675,857 หลัง (+1.73 YoY) โดยภาคตะวันออกเฉียงเหนือมีจำนวนบ้านมากที่สุด มีจำนวนถึง 7,585,586 หลัง (+1.55 YoY) รองลงมา ภาคกลาง มีจำนวนบ้าน 5,896,138 หลัง (+2.09 YoY) ลำดับ 3 ภาคเหนือ มีจำนวนบ้าน 5,098,866 หลัง (+1.30 YoY) ลำดับ 4 ภาคใต้ มีจำนวนบ้าน 3,869,404 หลัง (+1.60 YoY) หลัง

หมายเหตุ: YoY (Year on Year) คือ เปรียบเทียบกับปีที่ผ่านมาในช่วงเวลาเดียวกัน



หากพิจารณาในพื้นที่กรุงเทพมหานคร ที่มีจำนวนบ้าน 3,251,621 หลัง (+1.68 YoY) และ  
 ปริมณฑล 5 จังหวัด มีจำนวนบ้าน 2,974,242 หลัง (+2.44 YoY) และเมื่อเทียบระหว่างจำนวนบ้านในพื้นที่  
 กรุงเทพมหานครกับปริมณฑล พบว่าในเขตปริมณฑลมีจำนวนบ้านน้อยกว่าในกรุงเทพมหานครถึง  
 ร้อยละ 8.53

## 2) จำนวนประชากรจำแนกตามช่วงอายุและเพศ

### 2.1) จำนวนประชากรจำแนกตามช่วงอายุและเพศ

ตารางที่ 5 แสดงจำนวนประชากรจำแนกตามช่วงอายุและเพศ

ช่วงอายุ (ปี)	จำนวนเพศชาย	ร้อยละ (%)	จำนวนเพศหญิง	ร้อยละ (%)	รวมทั้งหมด
อายุต่ำกว่า 5 ปี	1,419,132	4.40%	1,338,890	3.96%	2,758,022
อายุ 5-9 ปี	1,850,936	5.74%	1,750,034	5.17%	3,600,970
อายุ 10-14 ปี	2,038,420	6.33%	1,926,861	5.70%	3,965,281
อายุ 15-19 ปี	2,067,590	6.42%	1,961,949	5.80%	4,029,539
อายุ 20-24 ปี	2,097,432	6.51%	2,004,584	5.93%	4,102,016
อายุ 25-29 ปี	2,447,813	7.60%	2,360,145	6.98%	4,807,958
อายุ 30-34 ปี	2,406,291	7.47%	2,349,828	6.95%	4,756,119
อายุ 35-39 ปี	2,307,815	7.16%	2,300,006	6.80%	4,607,821
อายุ 40-44 ปี	2,513,547	7.80%	2,560,787	7.57%	5,074,334
อายุ 45-49 ปี	2,494,417	7.74%	2,625,168	7.76%	5,119,585
อายุ 50-54 ปี	2,441,366	7.58%	2,676,888	7.91%	5,118,254
อายุ 55-59 ปี	2,303,050	7.15%	2,616,419	7.73%	4,919,469
อายุ 60-64 ปี	1,939,333	6.02%	2,258,564	6.68%	4,197,897
อายุ 65-69 ปี	1,435,624	4.46%	1,744,875	5.16%	3,180,499
อายุ 70-74 ปี	1,064,560	3.30%	1,355,341	4.01%	2,419,901
อายุ 75-79 ปี	648,718	2.01%	864,093	2.55%	1,512,811
อายุ 80-84 ปี	388,678	1.21%	565,632	1.67%	954,310
อายุ 85-89 ปี	217,747	0.68%	350,170	1.04%	567,917
อายุ 90 ปีขึ้นไป	141,539	0.44%	218,373	0.65%	359,912
<b>รวม</b>	<b>32,224,008</b>	<b>100.00%</b>	<b>33,828,607</b>	<b>100.00%</b>	<b>66,052,615</b>

ที่มา : สำนักงานกลางทะเบียนราษฎร กรมการปกครอง,ออนไลน์

จากข้อมูลโครงสร้างทางอายุของประชากร ปี 2566 จำนวนประชากรเพศชายทั้งหมด  
 32,224,008 คน เรียงลำดับช่วงอายุจากมากไปน้อย 5 อันดับ ดังนี้ จำนวนเพศชายมากที่สุด อยู่ในช่วง  
 อายุ 40-44 ปี จำนวน 2,513,547 คน คิดเป็นร้อยละ 7.80 ของจำนวนประชากรเพศชายทั้งหมด  
 รองลงมาอยู่ในช่วงอายุ 45-49 ปี จำนวน 2,494,417 คน คิดเป็นร้อยละ 7.74 ลำดับ 3 ในช่วงอายุ

หมายเหตุ: YoY (Year on Year) คือ เปรียบเทียบกับปีที่ผ่านมาในช่วงเวลาเดียวกัน

25-29 ปี จำนวน 2,447,813 คน คิดเป็นร้อยละ 7.60 ลำดับ 4 ในช่วงอายุ 50-54 ปี จำนวน 2,441,366 คน คิดเป็นร้อยละ 7.58 และลำดับ 5 ในช่วงอายุ 30-34 ปี จำนวน 2,406,291 คน คิดเป็นร้อยละ 7.47

จำนวนประชากรเพศหญิงทั้งหมด 33,828,607 คน เรียงลำดับช่วงอายุจากมากไปน้อย 5 อันดับ ดังนี้ จำนวนเพศหญิงมากที่สุด อยู่ในช่วงอายุ 50-54 ปี จำนวน 2,676,888 คน คิดเป็นร้อยละ 7.91 ของประชากรเพศหญิงทั้งหมด รองลงมา ในช่วงอายุ 45-49 ปี จำนวน 2,625,168 คน คิดเป็นร้อยละ 7.76 ลำดับ 3 ในช่วงอายุ 55-59 ปี จำนวน 2,616,419 คน คิดเป็นร้อยละ 7.73 ลำดับ 4 ในช่วงอายุ 40-44 ปี จำนวน 2,560,787 คน คิดเป็นร้อยละ 7.57 และลำดับ 5 ในช่วงอายุ 25-29 ปี จำนวน 2,360,145 คน คิดเป็นร้อยละ 6.98

## 2.2) โครงสร้างทางอายุของประชากร

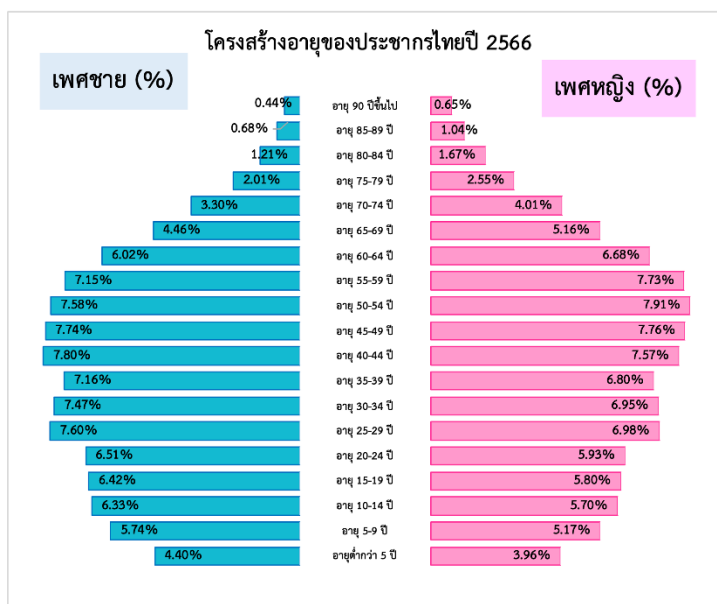

รูปที่ 4 พีระมิตโครงสร้างอายุของประชากรไทยปี 2566 (Population Pyramid)

ประชากรทั่วประเทศมีจำนวนทั้งหมด 66,052,615 คน แบ่งเป็นช่วงวัย ดังนี้

- ช่วงวัยเด็กอายุระหว่าง 0 – 14 ปี มีจำนวนทั้งหมด จำนวน 10,324,273 คน คิดเป็นร้อยละ 15.63 ของประชากรทั้งหมด แบ่งเป็น เพศชาย จำนวน 5,308,488 คน และเพศหญิง จำนวน 5,015,785 คน

- ช่วงวัยทำงานอายุระหว่าง 15 – 64 ปี มีจำนวนทั้งหมด 46,732,992 คน คิดเป็นร้อยละ 70.75 ของประชากรทั้งหมด แบ่งเป็น เพศชาย จำนวน 23,018,654 คน และเพศหญิง 23,714,338 คน

- ช่วงผู้สูงอายุ 65 ปีขึ้นไปมีจำนวนทั้งหมด 8,995,350 คน คิดเป็นร้อยละ 13.62 ของประชากรทั้งหมด แบ่งเป็น เพศชาย จำนวน 3,896,866 คน และเพศหญิง จำนวน 5,098,484 คน

จากแผนภูมิพีระมิดโครงสร้างอายุของประชากรไทยปี 2566 (Population Pyramid) พบว่า ประชากรลดลง เนื่องจากโครงสร้างอายุของประชากรไทยมีฐานที่เริ่มกว้างเข้า และอัตราเพิ่มตามธรรมชาติที่ต่ำมากเพียง ร้อยละ -0.1 และมีอัตราตายสูงกว่าอัตราเกิด ประชากรสูงอายุมีแนวโน้มเพิ่มขึ้น จะส่งผลให้เกิดปัญหาขาดแคลนแรงงานในอนาคต

### 2.3) อัตราส่วนการเป็นภาระ (อัตราส่วนพึ่งพิงทางอายุ : Age Dependency Ratio)

อัตราส่วนการเป็นภาระหรือ อัตราส่วนพึ่งพิงทางอายุ (Age Dependency Ratio) หมายถึง อัตราส่วนของประชากรที่อยู่ในกลุ่มอายุนอกวัยแรงงานต่อประชากรในวัยแรงงาน โดยมีข้อสมมติฐานว่า ประชากรในกลุ่มอายุนอกวัยแรงงานที่ต้องพึ่งพิงทางเศรษฐกิจ ได้แก่ กลุ่มประชากรวัยเด็ก อายุต่ำกว่า 15 ปี (0-14 ปี) และกลุ่มประชากรสูงอายุ 60 ปี หรือ 65 ปีขึ้นไป ส่วนประชากรที่เป็นที่พึ่งพิงทางเศรษฐกิจของประชากรกลุ่มอื่น คือ ประชากรวัยแรงงาน (อายุ 15-59 ปี หรือ 15-64 ปี) อัตราส่วนการเป็นภาระ แสดงอัตราส่วนต่อประชากร 100 คน (อ้างอิง: ออนไลน์ <https://catalog.nso.go.th> ,สำนักงานสถิติแห่งชาติ,กระทรวงดิจิทัลเพื่อเศรษฐกิจและสังคม)

ตารางที่ 6 แสดงจำนวนประชากรจำแนกตามกลุ่มอายุและเพศ

เพศ	วัยเด็ก (0-14) ปี	วัยทำงาน (15-64) ปี	ผู้สูงอายุ (65 ปีขึ้นไป)	รวม
ชาย	5,308,488	23,018,654	3,896,866	32,224,008
หญิง	5,015,785	23,714,338	5,098,484	33,828,607
รวมทั้งหมด	10,324,273	46,732,992	8,995,350	66,052,615

$$ADR = \frac{P_{0-14} + P_{65+}}{P_{15-64}} \times 100$$

โดยที่  $P_{0-14}$  คือ ประชากรเด็กอายุต่ำกว่า 15 ปี

$P_{65+}$  คือ ประชากรผู้สูงวัยอายุเกินกว่า 65 ปี

$P_{15-64}$  คือ ประชากรวัยทำงานอายุระหว่าง 15-64 ปี

$$ADR = \frac{10,324,273 + 8,995,350}{46,732,992} \times 100$$

$$ADR = 41.34 \%$$

จากอัตราส่วนพึ่งพิงทางอายุ (Age-Dependency Ratio หรือ ADR) ในปี 2566 พบว่า ประชากรในกลุ่มอายุนอกวัยแรงงานที่ต้องพึ่งพิงทางเศรษฐกิจ ได้แก่ กลุ่มประชากรวัยเด็กช่วงอายุต่ำกว่า 15 ปี (0-14 ปี) จำนวน 10,324,273 คน และกลุ่มประชากรผู้สูงวัยอายุเกินกว่า 65 ปี จำนวน 8,995,350 คน ส่วนประชากรที่เป็นที่พึ่งพิงทางเศรษฐกิจคือ ประชากรวัยแรงงานช่วงอายุระหว่าง 15-64 ปี จำนวน 46,732,992 คน คิดเป็นอัตราส่วนพึ่งพิงทางอายุ (Age-Dependency Ratio หรือ ADR) ร้อยละ 41.34 สรุปได้ว่า อัตราส่วนการเป็นภาระของประชากรที่อยู่ในกลุ่มวัยแรงงานต่อประชากรกลุ่มอายุนอกวัยแรงงานประมาณ 1 ใน 3 ของประชากรในกลุ่มวัยแรงงาน เช่นนั้น ควรตระหนักถึงปัญหาโครงสร้างประชากรที่จะเกิดขึ้น เช่น ปัญหาความเหลื่อมล้ำ และปัญหาทางเศรษฐกิจ เป็นต้น ปัญหาเหล่านี้ล้วนจะส่งผลกระทบต่ออย่างสูงในอนาคต

สรุปได้ว่า จำนวนประชากรทั่วประเทศในปี 2566 มีจำนวน 66,052,615 คน ลดลงจากปีก่อนร้อยละ 0.06 โดยภาคตะวันออกเฉียงเหนือ มีจำนวนประชากรตามทะเบียนราษฎรมากที่สุด จำนวน 21,716,975 คน และในเขตปริมณฑลมีประชากรน้อยที่สุด จำนวน 5,416,815 คน จังหวัดที่มีประชากรมากที่สุดไม่รวมกรุงเทพมหานคร ได้แก่ จังหวัดนครราชสีมา มีจำนวน 2,625,794 คน ลดลงจากปีก่อนร้อยละ 0.16 และจังหวัดที่มีประชากรน้อยที่สุด ได้แก่ จังหวัดสมุทรสงคราม จำนวน 187,993 คน ลดลงจากปีก่อน ร้อยละ 0.77 สำหรับจำนวนบ้านทั่วประเทศในปี 2566 มีจำนวน 28,675,857 หลัง เพิ่มขึ้นจากปีก่อนร้อยละ 1.73

ในส่วนโครงสร้างทางอายุและเพศ พบว่ามีจำนวนประชากรเพศชายน้อยกว่าเพศหญิง ร้อยละ 4.98 โดยจำนวนเพศชายมีมากที่สุดในช่วงอายุ 40-44 ปี คิดเป็นร้อยละ 7.80 และน้อยสุดช่วงอายุ 90 ปีขึ้นไป คิดเป็นร้อยละ 0.44 ในส่วนเพศหญิง จำนวนมากที่สุดช่วงอายุ 50-54 ปี คิดเป็นร้อยละ 7.91 และน้อยที่สุด ช่วงอายุ 90 ปีขึ้นไป คิดเป็นร้อยละ 0.65 โดยแนวโน้มจำนวนประชากรทั่วประเทศ ปี 2562 – 2566 มีแนวโน้มลดลงอย่างต่อเนื่อง อัตราการตายสูงกว่าอัตราการเกิดและประชากรสูงอายุมีแนวโน้มเพิ่มขึ้น คาดว่าจะเกิดปัญหาขาดแคลนแรงงานในอนาคต เนื่องจากอัตราส่วนการเป็นภาระหรืออัตราส่วนพึ่งพิงทางอายุของประชากรที่อยู่ในกลุ่มวัยแรงงานต่อประชากรกลุ่มอายุนอกวัยแรงงานคิดเป็นอัตราส่วน 1 ต่อ 3 ของประชากรในกลุ่มวัยแรงงาน เช่นนั้น ควรตระหนักถึงปัญหาโครงสร้างประชากรที่จะเกิดขึ้นในอนาคต ไม่ว่าจะเป็นปัญหาความเหลื่อมล้ำ ปัญหาทางเศรษฐกิจ ปัญหาเหล่านี้ล้วนจะส่งผลกระทบต่ออย่างสูงในอนาคต

### 3) การเปลี่ยนแปลงโครงสร้างประชากรต่อความมั่นคงของมนุษย์ในประเทศไทย

โครงสร้างประชากรของประเทศไทยอีก 10 ปี จะเป็นปัญหาที่ยิ่งใหญ่มีผลกระทบสูงทำให้เกิดปัญหาต่าง ๆ เช่น ปัญหาความเหลื่อมล้ำ และปัญหาทางเศรษฐกิจ ซึ่งประชากรของประเทศไทยในอีก 30 ปีต่อจากนี้จะลดลงจาก 60 ล้านคน เหลือเพียง 30 ล้านคน และผลกระทบของการเปลี่ยนแปลงโครงสร้างประชากรต่อความมั่นคงของมนุษย์ในประเทศไทย มีดังนี้

#### 3.1) โครงสร้างประชากรมีผลต่อการพัฒนาประเทศ

1) โครงสร้างประชากรมีผลต่อการพัฒนาประเทศ ความต้องการงบประมาณเพื่อนำมาจ่ายเบี้ยยังชีพผู้สูงอายุหรือเบี้ยความพิการต่าง ๆ เพิ่มขึ้น โดยการจ่ายสวัสดิการดังกล่าวเพิ่มขึ้นต้องพิจารณาถึงความสามารถในการเก็บภาษีของประเทศด้วย

2) การเปลี่ยนแปลงของโลก ด้านเทคโนโลยี สิ่งแวดล้อม ล้วนมีผลกระทบต่อวิถีชีวิตของคนรุ่นใหม่ เด็กเกิดน้อยลงทุกวัน การสร้างความปลอดภัยให้เด็กเติบโตอย่างมีคุณภาพ ต้องมีการปฏิรูปการศึกษาให้มีคุณภาพมากขึ้น เด็กในยุค Gen Alpha ณ ปัจจุบัน มีลักษณะวิถีคิด อารมณ์ ความรู้สึก และพฤติกรรมที่แตกต่างจากคนรุ่นก่อน จึงต้องสร้างสิ่งแวดล้อมที่เหมาะสมขึ้นมารองรับประชากร Gen ใหม่ ๆ ซึ่งแน่นอนว่ากรอบแนวคิดย่อมแตกต่างจาก Gen X , Gen Y และ Baby Boomer ในขณะเดียวกัน จะต้องเตรียมสภาพแวดล้อมให้เหมาะสมกับ Gen เก่า ๆ ที่ผ่านมาในอดีตด้วยเช่นกัน

3) ในอนาคตวัยทำงานจะน้อยลง ขณะที่วัยผู้สูงอายุที่มีประสบการณ์จะเพิ่มขึ้น ทำให้การใช้งบประมาณในด้านสวัสดิการเพิ่มมากขึ้น แต่มีเงินเข้ากองทุนด้านสวัสดิการน้อยลง

4) นอกจากประเทศไทยยังมีอีกหลายประเทศที่มีการเปลี่ยนแปลงโครงสร้างประชากร อาทิ ประเทศในแถบยุโรปมีคนสูงอายุเพิ่มขึ้น นโยบายรัฐสวัสดิการส่งผลให้วัยแรงงานต้องแบกรับภาระทางภาษีถึง 30 - 40% เพื่อสนับสนุนสวัสดิการให้กับกลุ่มผู้สูงอายุ นำไปสู่การลาออกจากระบบแรงงานก่อนวัยที่สมควรเพื่อจะได้ใช้สวัสดิการที่รัฐจัดให้

5) การเปลี่ยนแปลงโครงสร้างประชากรสู่สังคมสูงวัย จากการศึกษาพบว่า ประเทศไทยมีการเปลี่ยนแปลงด้านประชากรที่รวดเร็ว ประเทศไทยมีอัตราเจริญพันธุ์ลดลงอย่างรวดเร็วตั้งแต่ทศวรรษ 2520 และเริ่มเข้าสู่สังคมสูงวัย (อายุมากกว่า หรือเท่ากับ 65 ปี เกิน 7%) ตั้งแต่ปี 2548 และเข้าสู่สังคมสูงวัยโดยสมบูรณ์ (อายุมากกว่า หรือเท่ากับ 65 ปี เกิน 14%) ตั้งแต่ปี 2565 เป็นต้นมา การเปลี่ยนแปลงของโครงสร้างประชากรไทย ทำลายต่อเศรษฐกิจ สังคม และความมั่นคงของมนุษย์ในมิติที่สำคัญ ดังนี้

5.1) ความทำลายต่ออัตราการเติบโตทางเศรษฐกิจ และสถานภาพทางการเงินการคลังของประเทศ

5.2) ความทำลายต่อการสถาปนาระบบคุ้มครองทางสังคมที่เหมาะสมแก่ผู้สูงอายุ เช่น ระบบการประกันสังคมและระบบสวัสดิการ

5.3) ความท้าทายต่อความยั่งยืนของระบบการเงินของครัวเรือน ตลาดการเงิน และระบบการคลังของประเทศ

5.4) ความท้าทายต่อความเป็นอยู่และคุณภาพชีวิตของประชาชน ได้แก่ การได้รับการศึกษา การทำงาน ระบบบริการสุขภาพที่เหมาะสม และที่อยู่อาศัยที่มั่นคงปลอดภัย จากการศึกษาประเทศไทยเป็นสังคมสูงวัย

5.5) เมื่อประเทศไทยก้าวสู่ “สังคมผู้สูงอายุระดับสุดยอด” ซึ่งมีผู้สูงอายุ 28% ของประชากรในอีก 20 ปี ข้างหน้า โดยผู้สูงอายุอยากอาศัยอยู่ที่บ้านของตนเองมากกว่าที่อื่น เช่น บ้านพักคนชรา หรือศูนย์ดูแลผู้สูงอายุ ซึ่ง 92% ของผู้สูงอายุในชนบทและ 72% ของผู้สูงอายุในเมือง ต้องการอยู่บ้านตนเองจวบจนวาระสุดท้าย จึงเป็นความท้าทาย ที่ต้องจัดหาบริการเพื่อดูแลผู้สูงอายุที่อาศัยอยู่บ้านของตนเองให้เหมาะสม

### 3.2) แนวโน้มการเปลี่ยนแปลงโครงสร้างประชากร และผลกระทบต่อเศรษฐกิจ

ประเทศไทยมีการเปลี่ยนแปลงโครงสร้างประชากรแบบก้าวกระโดด ใช้เวลาเพียง 22 ปี ในการเปลี่ยนจากประเทศที่มีประชากรอายุ 65 ปี ขึ้นไป เพียง 7% เป็น 14% ในขณะที่ประเทศอื่น ๆ เช่น ประเทศอังกฤษ ใช้เวลา 45 ปี สหรัฐฯ ใช้เวลา 69 ปี ฝรั่งเศส ใช้เวลาเกือบ 100 ปี จีนและญี่ปุ่น ใช้เวลา 26 ปี ขณะที่ประเทศไทยเผชิญกับการเปลี่ยนแปลงอย่างรวดเร็วต่อเนื่อง คาดการณ์ว่าในปี 2583 ประชากร 1 ใน 3 ของประเทศจะเป็นผู้สูงอายุ

จากข้อมูลจากบัญชีกระแสการโอนประชาชาติ (National Transfer Accounts: NTA) พบว่า การเปลี่ยนแปลงโครงสร้างประชากรไทยเพียงอย่างเดียว ทำให้เกิดการขาดดุลรายได้ (Life Cycle Deficit: LDC) ของประเทศเพิ่มขึ้น 1.34 เท่าในช่วงปี 2562 – 2583 การเปลี่ยนแปลงโครงสร้างประชากร จะทำให้ภาระทางการคลังเพิ่มสูงขึ้นอย่างต่อเนื่อง ส่งผลให้หนี้สาธารณะต่อ GDP ในปี 2583 เพิ่มขึ้นถึงร้อยละ 5.41 เมื่อเทียบกับปีก่อนหน้า ช่วงระยะเวลา 10 ปีที่ผ่านมา (ปี 2555 - 2564) งบประมาณด้านสังคมเพิ่มขึ้นต่อเนื่อง คาดการณ์ว่าในอีก 20 ปีข้างหน้า (ปี 2565 - 2583) จะยังคงมีแนวโน้มเพิ่มสูงขึ้นในระยะยาว ส่วนต่างระหว่างรายรับและรายจ่ายทางสังคมจะเพิ่มขึ้นเพราะรายรับของงบประมาณด้านสังคมเพิ่มขึ้นช้ากว่ารายจ่าย ซึ่งเป็นผลมาจากโครงสร้างประชากรเข้าสู่สังคมสูงวัย ประเทศไทยต้องใช้งบประมาณจำนวนมากสำหรับดูแลกลุ่มคนเหล่านี้ เมื่อพิจารณาถึงแหล่งที่มาของรายได้และรายจ่ายของโครงการที่เกี่ยวกับความคุ้มครองทางสังคมทั้งหมดรวมถึงกองทุนต่าง ๆ เช่น กองทุนประกันสังคมในปี 2567 พบว่า ประเทศไทยยังมีช่องว่างของรายรับกับรายจ่ายมากพอสมควรเกือบ 20% แต่หากคาดการณ์ไปข้างหน้าจนถึงปี 2583 จะพบว่าช่องว่างนี้จะลดลงอย่างรวดเร็วจนแทบจะไม่เหลือช่องว่าง ซึ่งเกิดจากการที่ประชากรวัยแรงงานที่เป็นผู้สมทบจะน้อยลงเรื่อย ๆ ในขณะที่ผู้รับประโยชน์ที่จะดึงออกมาจากกองทุนเพิ่มขึ้นอย่างมหาศาล ตามโครงสร้างประชากรที่เปลี่ยนแปลงไป

### 3.3) ตลาดแรงงานไทยผลกระทบของการสูงวัยของประชากร

ประเทศไทยเข้าสู่สังคมสูงวัย หลายภาคส่วนเป็นห่วงผลกระทบต่อจำนวนแรงงานที่ลดลง จึงจำเป็นต้องหลอมรวมกลยุทธ์ป้องกันไม่ให้อำนาจแรงงานหดตัว และให้ความสำคัญกับการพิจารณาวิธีเพิ่มผลิตภาพแรงงาน ซึ่งจะต้องเร่งจัดการกับความท้าทายเหล่านี้ไปพร้อมกับนโยบายที่มุ่งเป้าหมายไปที่ผู้สูงอายุ สำหรับประเทศไทยมีแรงงานนอกระบบจำนวนมาก และแรงงานที่จะออกนอกระบบแรงงานด้วย นอกจากนี้ด้วยจำนวนแรงงานที่ลดลง การนำเข้าแรงงานจากต่างประเทศเป็นนโยบายที่ควรพิจารณา การนำเข้าแรงงาน High Skill หรือ Low Skill จากนอกประเทศ เข้ามาเติมกำลังแรงงานในส่วนที่ขาดเป็นสิ่งที่ควรพิจารณาเพิ่มเติม เพื่อไม่ให้ขนาด Labour Force ของประเทศตกต่ำจนเกินไป แต่ด้วยขนาดของประชากรผู้สูงอายุที่เพิ่มขึ้นหรืออัตราการเกิดของเด็กที่ลดลง ล้วนมีผลกระทบต่อการเจริญเติบโตทางเศรษฐกิจ การปฏิรูประบบแรงงาน สวัสดิการสังคม และการลงทุน จึงจำเป็นต้องเดินไปพร้อมกัน เพื่อดึง GDP ของประเทศ ถึงแม้ว่ามีปัจจัยจากการเพิ่มขึ้นของประชากรสูงอายุ แต่พบว่าคะแนน Programme for International Student Assessment (PISA) มีผลการประเมินทักษะผู้ใหญ่ในประเทศไทย (ASAT) ปี 2565 ได้แสดงให้เห็นว่า เด็ก เยาวชน รวมถึง กลุ่มผู้ใหญ่ ยังขาดทักษะขั้นพื้นฐานที่จำเป็นอยู่

### 3.4) ข้อเสนอเชิงนโยบายด้านสังคมสูงวัย

1) ปรับความเข้าใจของประชาชนเกี่ยวกับสังคมสูงวัย เนื่องจากความเข้าใจเรื่องสูงวัยของคนส่วนใหญ่ คือ การสูงวัยเป็นเรื่องที่มาคู่กับคำว่าเจ็บป่วย และสูญเสียความสามารถในการพึ่งตนเอง โยงไปถึงนโยบายการจัดบริการพื้นฐานของรัฐที่ใช้แนวคิดเชิงสงเคราะห์ มากกว่าเชิงพัฒนาคุ้มครอง

2) ประเทศไทยมีปัญหาเรื่องการจัดสวัสดิการสังคมแบบ Thai-style Social Welfare Policy ด้วยมุมมองแบบเดิม ๆ จึงควรกำหนดทิศทางใหม่ โดยต้องเปลี่ยนผ่านจากนโยบายการสร้างสถานสงเคราะห์คนชรา ไปสู่การให้ความสำคัญกับการดำเนินงานศูนย์พัฒนาศักยภาพและสวัสดิการสังคมสูงอายุเพิ่มขึ้น

3) รัฐควรมีนโยบายพัฒนาการตลาดบริการผู้สูงอายุ ทั้งด้านธุรกิจ ด้านการให้บริการ ด้านการพัฒนาทักษะของผู้ให้บริการ และการกำหนดมาตรฐานขั้นต่ำของบริการ เช่น การพัฒนาศักยภาพของคนทำงาน ปรับปรุงกฎหมายที่เป็นอุปสรรค เป็นต้น

4) สำหรับการเตรียมความพร้อมของประชากรในการเข้าสู่การเป็นผู้สูงอายุ จะต้องทำให้คนเหล่านั้นรวยก่อนแก่ ต้องส่งเสริมให้เกิดการออมมากขึ้นในทุกช่วงวัยพร้อมทั้งให้ความสำคัญกับการปรับเปลี่ยนพฤติกรรมให้สามารถทำได้จริงมากกว่าการให้ความรู้เพียงอย่างเดียว

5) ให้ความสำคัญกับแนวทางคุ้มครองทางสังคมอย่างต่อเนื่องแก่ประชาชน เปิดโอกาสให้สามารถย้ายข้ามระบบ/ถ่ายเท/เชื่อมต่อได้ โดยได้รับผลประโยชน์ต่อเนื่องและสูงสุด เช่น การย้ายระบบประกันสังคมไปยังระบบอื่น ๆ

6) ส่งเสริมการดำเนินงานสังคมด้วยโมเดลใหม่ๆ เช่น Social Partnership Model หรือ Social Impact Bond ให้เกิดผลอย่างแท้จริง และพัฒนาศักยภาพของท้องถิ่นให้สามารถบริหารจัดการโครงการด้านสังคมได้เองตามบริบทของพื้นที่เพื่อให้เกิดการทำงานร่วมกัน ต้องมีการทำงานร่วมกันในเชิงลึกให้เกิด Personalized Welfare รวมถึงการสอดประสานของกลไกต่าง ๆ ในสังคม ไม่ใช่แค่ภาครัฐอย่างเดียว แต่เป็นกลไกทั้งหมดที่ต้องขับเคลื่อนไปในสังคม โดยทุกอนุของสังคมเข้ามามีส่วนร่วมในการจัดสวัสดิการเพื่อให้เกิด Big Society หรือ Welfare Society มากกว่าที่จะมุ่งหน้าเป็น Welfare State ซึ่งค่อนข้างห่างไกลจากแนวคิดนี้

7) การที่ประเทศไทยจะเข้าสู่สังคมสูงวัยระดับสุดยอด (Super Aged Society) คือการมีผู้สูงอายุมากกว่า 28% ของประชากร หลายภาคส่วนมีความเป็นห่วงเรื่องกำลังแรงงานที่ลดลง แต่สังคมไทยยังมีแรงงานอีกเป็นจำนวนมากที่ยังไม่ได้ถูกพัฒนาศักยภาพอย่างเต็มที่ เช่น กลุ่มคนที่ไม่ได้อยู่ในภาคการศึกษา คนพิการ เป็นต้น เป็นสิ่งที่ภาคนโยบายต้องคำนึงถึงอย่างจริงจังในการนำเข้าสู่ตลาดแรงงานที่มีคุณภาพ

สรุปได้ว่า สถานการณ์จำนวนประชากรและโครงสร้างประชากรของประเทศไทยไม่ใช่วิกฤตแค่เพียงอัตราการเกิดลดลง วัยแรงงานลดลง และวัยผู้สูงอายุเพิ่มมากขึ้น แต่มาจากปัจจัยอื่นร่วมด้วย โดยประเทศไทยกลายเป็นสังคมสูงวัยอย่างรวดเร็ว เมื่อเปรียบเทียบกับประเทศอื่น ๆ ซึ่งการเพิ่มขึ้นของประชากรสูงอายุอย่างรวดเร็ว นั้นส่งผลกระทบต่อความอยู่รอดของระบบหลักประกันและสวัสดิการต่าง ๆ อย่างหลีกเลี่ยงไม่ได้ ไม่ใช่แค่แก้ไขปัญหาโดยการส่งเสริมให้คนมีลูกมากขึ้นเท่านั้น แต่ต้องพิจารณาในภาพใหญ่ของประเทศ เช่น เรื่องรายได้ ไม่ว่าจะเป็นเรื่องของการขาดดุลงบรายได้ การบริโภคที่เปลี่ยนจากวัยเด็กมาเป็นวัยสูงอายุ ซึ่งมีค่าใช้จ่ายในการดำรงชีวิตสูงมาก โดยเฉพาะรายจ่ายเรื่องสุขภาพที่สูงทั้งในแง่ของราคาและความยาวนานที่ต้องจ่าย ขณะเดียวกันประเทศไทยไม่มีกำลังแรงงานที่จะหารายได้เพิ่มขึ้นมาเป็นฐานภาษี ส่งผลให้ภาระทางการคลังเพิ่มขึ้น การเพิ่มอัตราการเกิดของประชากรเป็นเรื่องระยะยาว แต่ปัจจุบันต้องบริหารจัดการโครงสร้างประชากรที่เป็นอยู่ นั่นคือสังคมสูงวัย ในด้านการส่งเสริมอัตราการเกิด ต้องพิจารณาพร้อมกับการสร้างครอบครัวที่ดีให้กับเด็ก ทั้งสภาพแวดล้อมและปัจจัยอื่น ๆ ร่วมด้วย ดังนั้น การอยู่ร่วมกันของคนทุกวัยจึงเป็นสิ่งที่ต้องคิดไปพร้อมกัน ในส่วนการเพิ่มกำลังแรงงานในเชิงปริมาณ เป็นนโยบายที่ควรต้องพิจารณาอย่างเร่งด่วน ทั้งการขยายอายุการทำงาน ขยายอายุเกษียณ ทั้งนี้ นโยบายที่ยังไม่ค่อยพูดถึงกันอย่างชัดเจน คือการทดแทนด้วยแรงงานต่างชาติ หรือแม้แต่การเสริมพลังของกำลังแรงงานผู้สูงอายุ คนพิการ หรือเด็กและเยาวชนที่อยู่นอกระบบการศึกษา ในยุคที่มีการเกิดน้อยเช่นนี้ เรื่องของคุณภาพคนหรือการดึงพลังคนทุกกลุ่มจึงเป็นเรื่องสำคัญ ควรปรับมุมมองจากการกำหนดนโยบายสำหรับปัจเจกบุคคลหรือเฉพาะกลุ่มมาพิจารณาให้ครอบคลุมตลอดช่วงชีวิต เช่น การเรียนรู้ตลอดชีวิต การสร้างความเข้มแข็งของครอบครัว ชุมชน เศรษฐกิจ และสิ่งแวดล้อม เป็นต้น



## อ้างอิง

สำนักบริหารการทะเบียนกรมการปกครอง, (2566)

เข้าถึงได้จาก <https://stat.bora.dopa.go.th/stat/statnew/statMenu/newStat/home.php>

(สืบค้นเมื่อ 8 กุมภาพันธ์ 2566). ส่วนบริหารและพัฒนาเทคโนโลยีการทะเบียน

กองยุทธศาสตร์และแผนงาน, (2566) เรื่อง *ความท้าทายของการเปลี่ยนแปลงโครงสร้างประชากรต่อ*

*ความมั่นคงของมนุษย์ในประเทศไทย*. สำนักงานปลัดกระทรวงการพัฒนาสังคมและความมั่นคง

*ของมนุษย์*

ภาคผนวก

จำนวนประชากรและบ้านทั่วประเทศตามจักร ปี 2566

พื้นที่	จำนวนประชากร							จำนวนบ้าน	พื้นที่ (ตร.กม.)	คน/พื้นที่
	สัญชาติไทย			ไม่ได้สัญชาติไทย			รวมทั้งสิ้น			
	ชาย	หญิง	รวม	ชาย	หญิง	รวม				
ทั่วประเทศ	31,703,501	33,357,689	65,061,190	520,507	470,918	991,425	66,052,615	28,675,857	513,139.54	128.72
กรุงเทพมหานคร	2,500,140	2,871,426	5,371,566	55,286	44,736	100,022	5,471,588	3,251,621	1,568.74	3,487.89
ปริมณฑล	2,520,227	2,817,623	5,337,850	41,695	37,270	78,965	5,416,815	2,974,242	6,192.93	874.68
ภาคกลาง	5,753,885	6,049,321	11,803,206	104,126	86,606	190,732	11,993,938	5,896,138	96,143.06	124.75
ภาคเหนือ	5,572,096	5,862,293	11,434,389	254,911	251,024	505,935	11,940,324	5,098,866	169,664.29	70.38
ภาคตะวันออกเฉียงเหนือ	10,715,343	10,947,660	21,663,003	30,557	23,415	53,972	21,716,975	7,585,586	168,855.34	128.61
ภาคใต้	4,641,810	4,809,366	9,451,176	33,932	27,867	61,799	9,512,975	3,869,404	70,715.19	134.53

ข้อมูล ณ เดือนธันวาคม 2566

แหล่งที่มาด้านข้อมูลจำนวนประชากร : สำนักงานกลางทะเบียนราษฎร กรมการปกครอง

จัดทำโดย : กองยุทธศาสตร์และสารสนเทศที่อยู่อาศัย ฝ่ายวิชาการและพัฒนานวัตกรรมเพื่อที่อยู่อาศัย การเคหะแห่งชาติ

จำนวนประชากรและบ้านที่ราชอาณาจักร ปี 2566

พื้นที่	จำนวนประชากร							จำนวนบ้าน	พื้นที่ (ตร.กม.)	คน/พื้นที่
	สัญชาติไทย			ไม่ได้สัญชาติไทย			รวมทั้งสิ้น			
	ชาย	หญิง	รวม	ชาย	หญิง	รวม				
<b>ทั่วประเทศ</b>	<b>31,703,501</b>	<b>33,357,689</b>	<b>65,061,190</b>	<b>520,507</b>	<b>470,918</b>	<b>991,425</b>	<b>66,052,615</b>	<b>28,675,857</b>	<b>513,139.536</b>	<b>128.72</b>
กรุงเทพมหานคร	2,500,140	2,871,426	5,371,566	55,286	44,736	100,022	5,471,588	3,251,621	1,568.737	3,487.89
<b>ปริมณฑล</b>	<b>2,520,227</b>	<b>2,817,623</b>	<b>5,337,850</b>	<b>41,695</b>	<b>37,270</b>	<b>78,965</b>	<b>5,416,815</b>	<b>2,974,242</b>	<b>6,192.925</b>	<b>874.68</b>
นนทบุรี	600,682	697,271	1,297,953	5,452	4,687	10,139	1,308,092	756,885	622.303	2,102.02
ปทุมธานี	570,961	637,537	1,208,498	5,785	4,916	10,701	1,219,199	698,024	1,525.856	799.03
สมุทรปราการ	642,243	713,359	1,355,602	9,212	8,156	17,368	1,372,970	767,957	1,004.092	1,367.37
นครปฐม	437,189	475,693	912,882	6,061	5,578	11,639	924,521	434,658	2,168.327	426.38
สมุทรสาคร	269,152	293,763	562,915	15,185	13,933	29,118	592,033	316,718	872.347	678.67
<b>ภาคกลาง</b>	<b>5,753,885</b>	<b>6,049,321</b>	<b>11,803,206</b>	<b>104,126</b>	<b>86,606</b>	<b>190,732</b>	<b>11,993,938</b>	<b>5,896,138</b>	<b>96,143.058</b>	<b>124.75</b>
กาญจนบุรี	406,134	410,363	816,497	41,744	37,040	78,784	895,281	365,095	19,483.148	45.95
จันทบุรี	259,529	272,452	531,981	2,305	2,150	4,455	536,436	257,417	6,338.000	84.64
ฉะเชิงเทรา	355,337	371,150	726,487	2,116	1,940	4,056	730,543	338,168	5,351.000	136.52
ชลบุรี	774,142	820,901	1,595,043	13,844	9,179	23,023	1,618,066	1,145,520	4,363.000	370.86
ชัยนาท	151,580	164,275	315,855	195	170	365	316,220	131,349	2,469.746	128.04
ตราด	107,331	110,159	217,490	4,826	4,736	9,562	227,052	112,977	2,819.000	80.54
นครนายก	127,805	130,922	258,727	770	620	1,390	260,117	108,919	2,122.000	122.58
ประจวบคีรีขันธ์	261,956	275,959	537,915	8,118	4,944	13,062	550,977	288,188	6,367.620	86.53
ปราจีนบุรี	245,775	252,551	498,326	715	522	1,237	499,563	238,172	4,762.362	104.90
พระนครศรีอยุธยา	393,083	426,833	819,916	1,172	1,018	2,190	822,106	356,235	2,556.640	321.56
เพชรบุรี	230,258	249,024	479,282	2,614	1,772	4,386	483,668	233,561	6,225.138	77.70
ระยอง	373,577	389,879	763,456	4,474	3,259	7,733	771,189	560,445	3,552.000	217.11
ราชบุรี	404,760	433,006	837,766	14,421	12,559	26,980	864,746	344,905	5,196.462	166.41
ลพบุรี	361,691	366,577	728,268	809	620	1,429	729,697	303,427	6,199.753	117.70
สมุทรสงคราม	88,849	97,530	186,379	830	784	1,614	187,993	76,343	416.707	451.14
สระแก้ว	278,851	279,124	557,975	2,218	2,709	4,927	562,902	230,171	7,195.138	78.23
สระบุรี	311,944	324,719	636,663	1,153	1,010	2,163	638,826	300,003	3,576.486	178.62
สิงห์บุรี	95,489	105,645	201,134	163	142	305	201,439	81,191	822.478	244.92
สุพรรณบุรี	396,573	427,174	823,747	1,428	1,216	2,644	826,391	319,886	5,358.008	154.23
อ่างทอง	129,221	141,078	270,299	211	216	427	270,726	104,166	968.372	279.57
<b>ภาคเหนือ</b>	<b>5,572,096</b>	<b>5,862,293</b>	<b>11,434,389</b>	<b>254,911</b>	<b>251,024</b>	<b>505,935</b>	<b>11,940,324</b>	<b>5,098,866</b>	<b>169,664.288</b>	<b>70.38</b>
กำแพงเพชร	346,714	356,627	703,341	865	742	1,607	704,948	288,391	8,607.490	81.90
เขียงราย	567,608	597,329	1,164,937	62,309	71,731	134,040	1,298,977	586,117	11,678.369	111.23
เขียงใหม่	782,707	852,284	1,634,991	82,959	79,125	162,084	1,797,075	883,862	20,107.057	89.38
ตาก	274,413	274,145	548,558	75,091	68,065	143,156	691,714	236,902	16,406.650	42.16

พื้นที่	จำนวนประชากร							จำนวนบ้าน	พื้นที่ (ตร.กม.)	คน/พื้นที่
	สัญชาติไทย			ไม่ได้สัญชาติไทย			รวมทั้งสิ้น			
	ชาย	หญิง	รวม	ชาย	หญิง	รวม				
นครสวรรค์	496,195	523,695	1,019,890	1,180	813	1,993	1,021,883	433,815	9,597.677	106.47
น่าน	235,210	235,710	470,920	798	1,004	1,802	472,722	178,167	11,472.072	41.21
พะเยา	221,177	234,524	455,701	1,231	1,355	2,586	458,287	202,202	6,355.060	72.11
พิจิตร	253,908	267,354	521,262	363	282	645	521,907	204,897	4,531.013	115.19
พิษณุโลก	409,959	429,950	839,909	1,099	721	1,820	841,729	368,521	10,815.854	77.82
เพชรบูรณ์	474,584	490,805	965,389	1,286	746	2,032	967,421	378,316	12,668.416	76.36
แพร่	204,399	221,249	425,648	388	295	683	426,331	184,393	6,538.598	65.20
แม่ฮ่องสอน	122,488	120,091	242,579	23,012	22,053	45,065	287,644	121,896	12,681.259	22.68
ลำปาง	344,050	364,548	708,598	1,489	1,391	2,880	711,478	305,171	12,533.961	56.76
ลำพูน	189,160	206,140	395,300	1,662	1,478	3,140	398,440	191,094	4,505.882	88.43
สุโขทัย	279,098	297,995	577,093	457	316	773	577,866	227,208	6,596.092	87.61
อุตรดิตถ์	213,412	225,077	438,489	470	670	1,140	439,629	177,596	7,838.592	56.09
อุทัยธานี	157,014	164,770	321,784	252	237	489	322,273	130,318	6,730.246	47.88
<b>ภาคตะวันออกเฉียงเหนือ</b>	<b>10,715,343</b>	<b>10,947,660</b>	<b>21,663,003</b>	<b>30,557</b>	<b>23,415</b>	<b>53,972</b>	<b>21,716,975</b>	<b>7,585,586</b>	<b>168,855.341</b>	<b>128.61</b>
กาฬสินธุ์	477,162	489,890	967,052	743	270	1,013	968,065	327,426	6,946.746	139.36
ขอนแก่น	869,852	905,701	1,775,553	2,809	1,011	3,820	1,779,373	680,877	10,885.991	163.46
ชัยภูมิ	548,101	563,958	1,112,059	931	388	1,319	1,113,378	418,980	12,778.287	87.13
นครพนม	354,700	357,838	712,538	857	889	1,746	714,284	242,917	5,512.668	129.57
นครราชสีมา	1,283,556	1,337,187	2,620,743	3,078	1,973	5,051	2,625,794	1,063,007	20,493.964	128.13
บึงกาฬ	209,936	209,695	419,631	472	384	856	420,487	145,677	4,305.746	97.66
บุรีรัมย์	777,500	793,387	1,570,887	1,721	622	2,343	1,573,230	497,860	10,322.885	152.40
มหาสารคาม	459,528	477,547	937,075	567	273	840	937,915	317,734	5,291.683	177.24
มุกดาหาร	174,110	174,172	348,282	1,561	1,752	3,313	351,595	124,524	4,339.830	81.02
ยโสธร	262,969	265,521	528,490	230	158	388	528,878	186,684	4,161.664	127.08
ร้อยเอ็ด	634,404	649,108	1,283,512	916	408	1,324	1,284,836	412,826	8,299.449	154.81
เลย	315,915	315,162	631,077	1,623	2,442	4,065	635,142	237,489	11,424.612	55.59
ศรีสะเกษ	720,844	728,066	1,448,910	846	577	1,423	1,450,333	416,240	8,839.976	164.07
สกลนคร	566,500	574,925	1,141,425	771	461	1,232	1,142,657	407,975	9,605.764	118.96
สุรินทร์	678,431	687,737	1,366,168	1,144	530	1,674	1,367,842	421,268	8,124.056	168.37
หนองคาย	252,183	256,890	509,073	2,375	2,573	4,948	514,021	187,581	3,026.534	169.84
หนองบัวลำภู	251,882	254,276	506,158	554	160	714	506,872	159,950	3,859.086	131.35
อำนาจเจริญ	185,549	187,805	373,354	357	426	783	374,137	126,956	3,161.248	118.35
อุดรธานี	764,437	786,117	1,550,554	5,245	2,729	7,974	1,558,528	557,058	11,730.302	132.86
อุบลราชธานี	927,784	932,678	1,860,462	3,757	5,389	9,146	1,869,608	652,557	15,744.850	118.74
<b>ภาคใต้</b>	<b>4,641,810</b>	<b>4,809,366</b>	<b>9,451,176</b>	<b>33,932</b>	<b>27,867</b>	<b>61,799</b>	<b>9,512,975</b>	<b>3,869,404</b>	<b>70,715.187</b>	<b>134.53</b>
กระบี่	238,186	241,705	479,891	1,255	975	2,230	482,121	204,440	4,708.512	102.39

พื้นที่	จำนวนประชากร							จำนวนบ้าน	พื้นที่ (ตร.กม.)	คน/พื้นที่
	สัญชาติไทย			ไม่ได้สัญชาติไทย			รวมทั้งสิ้น			
	ชาย	หญิง	รวม	ชาย	หญิง	รวม				
ชุมพร	248,857	256,085	504,942	2,064	1,851	3,915	508,857	252,386	6,009.008	84.68
ตรัง	310,491	325,183	635,674	721	622	1,343	637,017	243,956	4,917.519	129.54
นครศรีธรรมราช	759,222	778,702	1,537,924	1,664	1,365	3,029	1,540,953	608,533	9,942.502	154.99
นราธิวาส	404,519	413,455	817,974	651	537	1,188	819,162	229,831	4,475.430	183.04
ปัตตานี	363,595	371,964	735,559	801	717	1,518	737,077	204,902	1,940.356	379.87
พังงา	131,416	131,948	263,364	1,963	1,730	3,693	267,057	123,860	4,170.895	64.03
พัทลุง	253,033	267,225	520,258	199	141	340	520,598	205,036	3,424.473	152.02
ภูเก็ต	193,443	219,767	413,210	6,057	4,332	10,389	423,599	285,937	543.034	780.06
ยะลา	272,461	275,877	548,338	787	821	1,608	549,946	178,717	4,521.078	121.64
ระนอง	90,252	89,442	179,694	7,107	6,570	13,677	193,371	97,081	3,298.045	58.63
สงขลา	691,650	731,367	1,423,017	4,951	3,991	8,942	1,431,959	584,425	7,393.889	193.67
สตูล	161,746	163,203	324,949	293	228	521	325,470	110,545	2,478.977	131.29
สุราษฎร์ธานี	522,939	543,443	1,066,382	5,419	3,987	9,406	1,075,788	539,755	12,891.469	83.45

ข้อมูล ณ เดือนธันวาคม 2566

แหล่งที่มาด้านข้อมูลจำนวนประชากร : สำนักงานกลางทะเบียนราษฎร กรมการปกครอง

จัดทำโดย : กองยุทธศาสตร์และสารสนเทศที่อยู่อาศัย ฝ่ายวิชาการและพัฒนานวัตกรรมเพื่อที่อยู่อาศัย การเคหะแห่งชาติ

จำนวนประชากรและบ้านทั่วประเทศแยกตามพื้นที่เขตปกครอง ปี 2566

พื้นที่ กรุงเทพมหานคร

เขตปกครอง	เพศชาย (คน)	เพศหญิง (คน)	รวม (คน)	จำนวนบ้าน (หลังคาเรือน)
กรุงเทพมหานคร	2,555,426	2,916,162	5,471,588	3,251,621
เขตคลองเตย	42,264	47,250	89,514	80,552
คลองเตย	28,078	29,745	57,823	35,444
คลองตัน	4,786	5,847	10,633	16,082
พระโขนง	9,400	11,658	21,058	29,026
เขตคลองสาน	29,875	35,086	64,961	42,133
คลองตันไทร	7,998	9,888	17,886	15,165
คลองสาน	6,286	6,874	13,160	6,499
บางลำภูล่าง	10,236	12,235	22,471	15,038
สมเด็จพระเจ้าพระยา	5,355	6,089	11,444	5,431
เขตคลองสามวา	99,493	112,523	212,016	92,321
ทรายกองดิน	6,368	7,033	13,401	5,390
ทรายกองดินใต้	8,586	9,082	17,668	5,495
บางชัน	42,146	48,912	91,058	43,457
สามวาตะวันตก	29,416	33,448	62,864	27,989
สามวาตะวันออก	12,977	14,048	27,025	9,990
เขตคันนายาว	44,258	50,943	95,201	47,803
คันนายาว	22,378	24,773	47,151	18,992
รามอินทรา	21,880	26,170	48,050	28,811
เขตจตุจักร	70,456	83,547	154,003	137,877
เสนานิคม	9,243	11,074	20,317	19,934
จตุจักร	10,293	10,966	21,259	14,769
จอมพล	15,531	19,805	35,336	43,816
จันทระเกษม	17,297	20,490	37,787	28,791
ลาดยาว	18,092	21,212	39,304	30,567
เขตจอมทอง	66,564	74,534	141,098	74,464
จอมทอง	14,992	16,184	31,176	15,703
บางขุนเทียน	16,110	18,009	34,119	15,611

เขตปกครอง	เพศชาย (คน)	เพศหญิง (คน)	รวม (คน)	จำนวนบ้าน (หลังคาเรือน)
บางค้อ	15,675	17,781	33,456	19,184
บางมด	19,787	22,560	42,347	23,966
เขตดอนเมือง	82,085	83,856	165,941	82,504
ดอนเมือง	37,633	42,773	80,406	40,575
สนามบิน	12,685	9,586	22,271	11,677
สีกัน	31,767	31,497	63,264	30,252
เขตดินแดง	50,113	59,689	109,802	64,834
ดินแดง	31,003	37,248	68,251	39,883
รัชดาภิเษก	19,110	22,441	41,551	24,951
เขตดุสิต	40,238	35,576	75,814	32,601
ดุสิต	5,828	3,964	9,792	2,712
ถนนนครไชยศรี	24,176	20,365	44,541	22,372
วชิรพยาบาล	4,110	4,734	8,844	3,041
สวนจิตรลดา	2,840	3,077	5,917	2,057
สี่แยกมหานาค	3,284	3,436	6,720	2,419
เขตตลิ่งชัน	47,149	54,181	101,330	44,465
คลองชักพระ	4,437	5,123	9,560	4,622
นิมพลี	10,716	12,522	23,238	9,845
ตลิ่งชัน	10,778	12,607	23,385	11,577
บางเขื่อนกั้น	5,632	6,411	12,043	4,705
บางพรหม	6,181	6,864	13,045	5,046
บางระมาด	9,405	10,654	20,059	8,670
เขตทวีวัฒนา	36,811	42,960	79,771	36,186
ทวีวัฒนา	11,150	12,651	23,801	9,814
ศาลาธรรมสพน์	25,661	30,309	55,970	26,372
เขตทุ่งครุ	57,975	66,118	124,093	56,853
ทุ่งครุ	32,406	36,658	69,064	28,569
บางมด	25,569	29,460	55,029	28,284
เขตธนบุรี	45,771	52,515	98,286	61,682
ดาวคะนอง	7,691	8,890	16,581	12,383
ตลาดพลู	6,917	8,304	15,221	12,930



เขตปกครอง	เพศชาย (คน)	เพศหญิง (คน)	รวม (คน)	จำนวนบ้าน (หลังคาเรือน)
บางยี่เรือ	8,840	9,630	18,470	7,942
บุคคโล	7,426	8,649	16,075	12,981
วัดกัลยาณ์	3,617	4,122	7,739	2,759
สำเหร่	6,256	7,156	13,412	8,719
หิรัญรูจี	5,024	5,764	10,788	3,968
เขตบางเขน	86,030	98,581	184,611	117,364
ท่าแร้ง	45,214	53,494	98,708	56,337
อนุสาวรีย์	40,816	45,087	85,903	61,027
เขตบางแค	88,840	103,394	192,234	97,036
บางแค	17,997	21,036	39,033	26,715
บางแคเหนือ	26,682	31,574	58,256	28,998
บางไผ่	18,583	20,967	39,550	15,170
หลักสอง	25,578	29,817	55,395	26,153
เขตบางกอกใหญ่	28,204	32,471	60,675	32,989
วัดท่าพระ	22,845	26,845	49,690	28,572
วัดอรุณ	5,359	5,626	10,985	4,417
เขตบางกอกน้อย	45,674	52,354	98,028	54,010
บางขุนนนท์	4,976	5,364	10,340	4,693
บางขุนศรี	13,673	16,476	30,149	17,492
บ้านช่างหล่อ	12,536	14,294	26,830	13,481
ศิริราช	6,128	6,034	12,162	4,344
อรุณอมรินทร์	8,361	10,186	18,547	14,000
เขตบางกะปิ	64,035	77,325	141,360	114,722
คลองจั่น	33,677	40,150	73,827	49,885
หัวหมาก	30,358	37,175	67,533	64,837
เขตบางขุนเทียน	86,943	98,216	185,159	94,280
แสมดำ	57,513	64,969	122,482	62,431
ท่าข้าม	29,430	33,247	62,677	31,849
เขตบางคอแหลม	36,489	41,184	77,673	40,879
บางโคล่	16,027	17,927	33,954	19,417
บางคอแหลม	10,032	11,419	21,451	10,419

เขตปกครอง	เพศชาย (คน)	เพศหญิง (คน)	รวม (คน)	จำนวนบ้าน (หลังคาเรือน)
วัดพระยาไกร	10,430	11,838	22,268	11,043
เขตบางซื่อ	54,698	63,936	118,634	78,240
บางซื่อ	36,026	41,251	77,277	53,358
วงศ์สว่าง	18,672	22,685	41,357	24,882
เขตบางนา	39,291	46,054	85,345	74,932
บางนาเหนือ	17,579	21,312	38,891	33,795
บางนาใต้	21,712	24,742	46,454	41,137
เขตบางบอน	47,631	52,572	100,203	53,510
คลองบางบอน	10,968	11,958	22,926	13,873
คลองบางพราน	14,576	16,232	30,808	19,525
บางบอนเหนือ	10,721	11,751	22,472	10,599
บางบอนใต้	11,366	12,631	23,997	9,513
เขตบางพลัด	39,439	47,766	87,205	59,630
บางบำหรุ	7,573	9,800	17,373	14,241
บางพลัด	9,871	11,579	21,450	11,434
บางยี่ขัน	11,237	13,454	24,691	18,521
บางอ้อ	10,758	12,933	23,691	15,434
เขตบางรัก	20,114	22,807	42,921	35,410
บางรัก	1,157	1,256	2,413	1,447
มหาพฤฒาราม	4,510	5,355	9,865	7,366
สี่พระยา	4,625	5,535	10,160	8,323
สีลม	7,840	8,471	16,311	13,347
สุริยวงศ์	1,982	2,190	4,172	4,927
เขตบึงกุ่ม	62,314	74,811	137,125	77,044
คลองกุ่ม	30,645	36,287	66,932	35,618
นวมินทร์	11,842	14,496	26,338	13,502
นวลจันทร์	19,827	24,028	43,855	27,924
เขตปทุมวัน	18,868	21,209	40,077	32,138
ปทุมวัน	1,235	1,511	2,746	962
รองเมือง	7,260	7,938	15,198	7,140
ลุมพินี	7,855	9,185	17,040	18,714

เขตปกครอง	เพศชาย (คน)	เพศหญิง (คน)	รวม (คน)	จำนวนบ้าน (หลังคาเรือน)
วังใหม่	2,518	2,575	5,093	5,322
เขตประเวศ	85,937	97,956	183,893	97,044
ดอกไม้	26,143	29,868	56,011	33,485
ประเวศ	41,386	46,530	87,916	38,213
หนองบอน	18,408	21,558	39,966	25,346
เขตป้อมปราบศัตรูพ่าย	18,579	19,521	38,100	19,619
คลองมหานาค	3,813	4,260	8,073	5,631
บ้านบาตร	2,931	2,812	5,743	2,582
ป้อมปราบ	5,928	6,380	12,308	6,444
วัดเทพศิรินทร์	2,832	2,889	5,721	2,739
วัดโสมนัส	3,075	3,180	6,255	2,223
เขตพญาไท	31,042	32,995	64,037	45,792
พญาไท	15,994	18,564	34,558	24,268
สามเสนใน	15,048	14,431	29,479	21,524
เขตพระโขนง	38,329	47,367	85,696	63,570
บางจาก	28,651	35,978	64,629	45,700
พระโขนงใต้	9,678	11,389	21,067	17,870
เขตพระนคร	19,439	20,815	40,254	19,042
เสาชิงช้า	882	988	1,870	700
ชนะสงคราม	793	843	1,636	829
ตลาดยอด	893	1,011	1,904	1,170
บวรนิเวศ	1,635	1,940	3,575	1,576
บางขุนพรหม	1,885	1,851	3,736	2,184
บ้านพานถม	2,427	3,012	5,439	2,006
พระบรมมหาราชวัง	1,690	1,206	2,896	1,195
วังบูรพาภิรมย์	4,252	4,237	8,489	5,326
วัดราชบพิธ	1,277	1,569	2,846	979
วัดสามพระยา	1,204	1,329	2,533	972
ศาลเจ้าพ่อเสือ	1,142	1,534	2,676	1,000
สำราญราษฎร์	1,359	1,295	2,654	1,105
เขตภาษีเจริญ	56,262	65,571	121,833	68,956

เขตปกครอง	เพศชาย (คน)	เพศหญิง (คน)	รวม (คน)	จำนวนบ้าน (หลังคาเรือน)
คลองขวาง	4,947	5,563	10,510	3,785
คูหาสวรรค์	2,695	3,068	5,763	1,934
บางแวก	8,274	9,861	18,135	9,574
บางจาก	3,670	4,270	7,940	3,697
บางด้วน	12,624	14,423	27,047	10,850
บางหว่า	17,399	20,707	38,106	29,467
ปากคลองภาษีเจริญ	6,653	7,679	14,332	9,649
เขตมีนบุรี	66,423	74,595	141,018	65,464
แสนแสบ	21,816	23,260	45,076	14,972
มีนบุรี	44,607	51,335	95,942	50,492
เขตยานนาวา	33,899	39,517	73,416	53,804
ช่องนนทรี	21,137	25,261	46,398	33,973
บางโพธิ์พาง	12,762	14,256	27,018	19,831
เขตราชเทวี	30,392	34,076	64,468	58,039
ถนนเพชรบุรี	6,321	7,441	13,762	13,139
ถนนพญาไท	4,337	5,461	9,798	14,483
ทุ่งพญาไท	12,052	13,019	25,071	10,733
มักกะสัน	7,682	8,155	15,837	19,684
เขตราชบุรีบูรณะ	35,863	39,671	75,534	38,962
บางปะกอก	22,313	24,199	46,512	24,956
ราชบุรีบูรณะ	13,550	15,472	29,022	14,006
เขตลาดกระบัง	84,999	94,900	179,899	105,461
ชุมทอง	4,101	4,283	8,384	3,221
คลองสองต้นนุ่น	31,677	35,523	67,200	35,430
คลองสามประเวศ	7,487	8,460	15,947	11,487
ทับยาว	15,273	16,787	32,060	19,026
ลาดกระบัง	14,014	16,123	30,137	21,004
ลำปลาทิว	12,447	13,724	26,171	15,293
เขตลาดพร้าว	51,323	61,874	113,197	58,514
จรเข้บัว	11,621	14,308	25,929	11,985
ลาดพร้าว	39,702	47,566	87,268	46,529

เขตปกครอง	เพศชาย (คน)	เพศหญิง (คน)	รวม (คน)	จำนวนบ้าน (หลังคาเรือน)
เขตวังทองหลาง	46,968	56,488	103,456	64,542
คลองเจ้าคุณสิงห์	12,140	14,635	26,775	14,140
พลับพลา	19,127	22,919	42,046	28,326
วังทองหลาง	10,735	12,878	23,613	14,608
สะพานสอง	4,966	6,056	11,022	7,468
เขตวัฒนา	37,258	43,257	80,515	85,834
คลองเตยเหนือ	4,383	5,161	9,544	18,037
คลองตันเหนือ	23,165	25,678	48,843	44,670
พระโขนงเหนือ	9,710	12,418	22,128	23,127
เขตสวนหลวง	56,017	66,977	122,994	85,273
พัฒนาการ	14,107	16,569	30,676	20,416
สวนหลวง	22,188	26,531	48,719	34,531
อ่อนนุช	19,722	23,877	43,599	30,326
เขตสะพานสูง	44,428	52,633	97,061	43,293
ทับช้าง	12,435	14,561	26,996	12,848
ราษฎร์พัฒนา	19,489	23,048	42,537	18,740
สะพานสูง	12,504	15,024	27,528	11,705
เขตสัมพันธวงศ์	9,485	10,061	19,546	13,176
จักรวรรดิ	2,906	2,980	5,886	5,025
ตลาดน้อย	2,998	3,338	6,336	3,720
สัมพันธวงศ์	3,581	3,743	7,324	4,431
เขตสาทร	33,606	37,700	71,306	45,052
ทุ่งมหาเมฆ	9,042	9,514	18,556	16,202
ทุ่งวัดดอน	15,995	18,623	34,618	17,975
ยานนาวา	8,569	9,563	18,132	10,875
เขตสายไหม	98,552	112,402	210,954	111,381
คลองถนน	40,662	45,489	86,151	48,081
สายไหม	37,240	43,496	80,736	36,980
ออเงิน	20,650	23,417	44,067	26,320
เขตหนองแขม	71,962	83,162	155,124	65,367
หนองแขม	36,972	43,513	80,485	32,128

เขตปกครอง	เพศชาย (คน)	เพศหญิง (คน)	รวม (คน)	จำนวนบ้าน (หลังคาเรือน)
หนองค้ำพลู	34,990	39,649	74,639	33,239
เขตหนองจอก	89,388	94,750	184,138	73,048
โคกแฝด	17,158	17,888	35,046	12,838
กระท่อมราย	20,046	21,147	41,193	17,355
คลองสิบ	4,728	4,883	9,611	2,839
คลองสิบสอง	5,943	6,232	12,175	5,027
คูฝิ่งเหนือ	8,871	9,351	18,222	6,575
ลำต้อยตึง	4,822	5,035	9,857	3,195
ลำผักชี	16,181	17,635	33,816	15,638
หนองจอก	11,639	12,579	24,218	9,581
เขตหลักสี่	46,308	52,069	98,377	61,013
ตลาดบางเขน	12,205	14,522	26,727	18,118
ทุ่งสองห้อง	34,103	37,547	71,650	42,895
เขตห้วยขวาง	37,345	46,347	83,692	92,916
บางกะปิ	8,901	10,681	19,582	30,726
สามเสนนอก	16,374	20,411	36,785	25,468
ห้วยขวาง	12,070	15,255	27,325	36,722

ที่มา : สำนักงานกลางทะเบียนราษฎร กรมการปกครอง

**จำนวนประชากรและบ้านทั่วประเทศแยกตามพื้นที่เขตปกครอง ปี 2566**  
**พื้นที่ ปริณชิต**

จังหวัด	ในเขตเทศบาล		นอกเขตเทศบาล	
	จำนวนประชากร (คน)	จำนวนบ้าน (หลังคาเรือน)	จำนวนประชากร (คน)	จำนวนบ้าน (หลังคาเรือน)
<b>ปริณชิต</b>	<b>2,657,156</b>	<b>1,570,208</b>	<b>2,759,659</b>	<b>1,404,034</b>
จังหวัดนครปฐม	290,001	175,192	634,520	259,466
อำเภอกำแพงแสน	-	-	118,702	41,533
ท้องถิ่นเทศบาลตำบลกำแพงแสน	6,749	4,336	-	-
อำเภอดอนตูม	-	-	35,575	11,689
ท้องถิ่นเทศบาลตำบลสามง่าม	13,926	5,130	-	-
อำเภอนครชัยศรี	-	-	101,333	41,217
ท้องถิ่นเทศบาลตำบลห้วยพลู	2,157	939	-	-
ท้องถิ่นเทศบาลตำบลนครชัยศรี	7,961	5,161	-	-
อำเภอบางเลน	-	-	80,329	30,577
ท้องถิ่นเทศบาลตำบลลำพญา	1,878	655	-	-
ท้องถิ่นเทศบาลตำบลรางกระทุ่ม	2,026	743	-	-
ท้องถิ่นเทศบาลตำบลบางหลวง	2,037	743	-	-
ท้องถิ่นเทศบาลตำบลบางเลน	8,363	4,345	-	-
อำเภอพุทธมณฑล	-	-	22,706	12,289
ท้องถิ่นเทศบาลตำบลศาลายา	11,623	9,430	-	-
ท้องถิ่นเทศบาลตำบลคลองโยง	10,882	4,609	-	-
อำเภอเมืองนครปฐม	-	-	175,802	70,692
ท้องถิ่นเทศบาลนครนครปฐม	67,985	38,037	-	-
ท้องถิ่นเทศบาลตำบลโพรงมะเดื่อ	10,807	4,403	-	-
ท้องถิ่นเทศบาลตำบลบ่อพลับ	9,575	4,997	-	-
ท้องถิ่นเทศบาลตำบลธรรมศาลา	6,854	3,039	-	-
ท้องถิ่นเทศบาลตำบลดอนยายหอม	6,327	2,260	-	-
อำเภอสามพราน	-	-	100,073	51,469
ท้องถิ่นเทศบาลเมืองสามพราน	16,516	9,160	-	-
ท้องถิ่นเทศบาลเมืองไร่ขิง	35,711	26,467	-	-
ท้องถิ่นเทศบาลเมืองกระทุ่มล้ม	29,197	18,995	-	-

จังหวัด	ในเขตเทศบาล		นอกเขตเทศบาล	
	จำนวนประชากร (คน)	จำนวนบ้าน (หลังคาเรือน)	จำนวนประชากร (คน)	จำนวนบ้าน (หลังคาเรือน)
ท้องถิ่นเทศบาลตำบลอ้อมใหญ่	24,205	22,273	-	-
ท้องถิ่นเทศบาลตำบลบางกระทีก	15,222	9,470	-	-
จังหวัดนนทบุรี	784,639	479,687	523,453	277,198
อำเภอไทรน้อย	-	-	73,943	36,921
ท้องถิ่นเทศบาลตำบลไทรน้อย	2,497	1,195	-	-
อำเภอบางกรวย	-	-	36,257	21,128
ท้องถิ่นเทศบาลเมืองบางกรวย	44,486	22,946	-	-
ท้องถิ่นเทศบาลตำบลศาลากลาง	23,817	13,399	-	-
ท้องถิ่นเทศบาลตำบลปลายบาง	47,948	24,719	-	-
อำเภอบางบัวทอง	-	-	191,515	103,712
ท้องถิ่นเทศบาลเมืองพิมลราช	51,159	24,967	-	-
ท้องถิ่นเทศบาลเมืองบางบัวทอง	52,144	27,617	-	-
อำเภอบางใหญ่	-	-	109,762	56,352
ท้องถิ่นเทศบาลตำบลเสาธงหิน	40,279	27,037	-	-
ท้องถิ่นเทศบาลตำบลบางใหญ่	13,649	6,453	-	-
ท้องถิ่นเทศบาลตำบลบางม่วง	6,533	3,128	-	-
อำเภอปากเกร็ด	-	-	52,889	26,760
ท้องถิ่นเทศบาลนครปากเกร็ด	189,390	138,849	-	-
ท้องถิ่นเทศบาลตำบลบางพลับ	11,875	6,714	-	-
อำเภอเมืองนนทบุรี	-	-	59,087	32,325
ท้องถิ่นเทศบาลเมืองบางศรีเมือง	33,159	13,751	-	-
ท้องถิ่นเทศบาลเมืองไทรมา้า	24,423	16,060	-	-
ท้องถิ่นเทศบาลนครนนทบุรี	243,280	152,852	-	-
จังหวัดปทุมธานี	679,815	430,509	539,384	267,515
อำเภอคลองหลวง	-	-	154,530	76,736
ท้องถิ่นเทศบาลเมืองท่าโขลง	74,343	58,369	-	-
ท้องถิ่นเทศบาลเมืองคลองหลวง	72,076	63,362	-	-
ท้องถิ่นเทศบาลเมืองสนั่นรักษ์	32,969	18,081	-	-
ท้องถิ่นเทศบาลเมืองบึงยี่โถ	34,197	16,705	-	-



จังหวัด	ในเขตเทศบาล		นอกเขตเทศบาล	
	จำนวนประชากร (คน)	จำนวนบ้าน (หลังคาเรือน)	จำนวนประชากร (คน)	จำนวนบ้าน (หลังคาเรือน)
ท้องถิ่นเทศบาลนครรังสิต	85,017	57,782	-	-
ท้องถิ่นเทศบาลตำบลธัญบุรี	65,172	34,767	-	-
อำเภอเมืองปทุมธานี	-	-	134,376	73,233
ท้องถิ่นเทศบาลเมืองปทุมธานี	22,879	9,674	-	-
ท้องถิ่นเทศบาลเมืองบางกะดี	15,925	8,220	-	-
ท้องถิ่นเทศบาลตำบลบ้านกลาง	13,284	7,354	-	-
ท้องถิ่นเทศบาลตำบลบางหลวง	7,883	4,621	-	-
ท้องถิ่นเทศบาลตำบลบางพูน	26,444	22,095	-	-
อำเภอลาดหลุมแก้ว	-	-	61,308	31,676
ท้องถิ่นเทศบาลตำบลระแหง	10,849	5,933	-	-
อำเภอลำลูกกา	-	-	90,570	46,407
ท้องถิ่นเทศบาลเมืองลำสามแก้ว	65,564	34,011	-	-
ท้องถิ่นเทศบาลเมืองลาดสวาย	72,264	42,218	-	-
ท้องถิ่นเทศบาลเมืองคูคต	42,249	27,887	-	-
ท้องถิ่นเทศบาลตำบลลำลูกกา	20,914	11,267	-	-
ท้องถิ่นเทศบาลตำบลลำไทร	2,646	1,078	-	-
อำเภอสามโคก	-	-	45,765	21,593
ท้องถิ่นเทศบาลตำบลบางเตย	11,299	5,125	-	-
อำเภอหนองเสือ	-	-	52,835	17,870
ท้องถิ่นเทศบาลตำบลหนองเสือ	3,841	1,960	-	-
จังหวัดสมุทรปราการ	641,773	348,918	731,197	419,039
อำเภอบางบ่อ	-	-	98,566	50,389
ท้องถิ่นเทศบาลตำบลบางบ่อ	6,381	2,504	-	-
ท้องถิ่นเทศบาลตำบลคลองสวน	2,838	907	-	-
ท้องถิ่นเทศบาลตำบลคลองด่าน	11,129	3,266	-	-
อำเภอบางพลี	-	-	279,493	186,756
ท้องถิ่นเทศบาลตำบลบางพลี	11,283	2,244	-	-
อำเภอบางเสาธง	-	-	62,574	47,447
ท้องถิ่นเทศบาลตำบลบางเสาธง	20,508	18,654	-	-

จังหวัด	ในเขตเทศบาล		นอกเขตเทศบาล	
	จำนวนประชากร (คน)	จำนวนบ้าน (หลังคาเรือน)	จำนวนประชากร (คน)	จำนวนบ้าน (หลังคาเรือน)
อำเภอพระประแดง	-	-	37,628	13,642
ท้องถิ่นเทศบาลเมืองลัดหลวง	67,058	37,827	-	-
ท้องถิ่นเทศบาลเมืองพระประแดง	8,212	2,187	-	-
ท้องถิ่นเทศบาลเมืองปู่เจ้าสมิงพราย	68,516	36,347	-	-
อำเภอพระสมุทรเจดีย์	-	-	124,374	59,891
ท้องถิ่นเทศบาลตำบลแหลมฟ้าผ่า	21,871	9,591	-	-
ท้องถิ่นเทศบาลตำบลพระสมุทรเจดีย์	11,369	5,740	-	-
อำเภอเมืองสมุทรปราการ	-	-	128,562	60,914
ท้องถิ่นเทศบาลเมืองปากน้ำสมุทรปราการ	39,937	17,591	-	-
ท้องถิ่นเทศบาลนครสมุทรปราการ	46,536	23,051	-	-
ท้องถิ่นเทศบาลตำบลสำโรงเหนือ	30,549	31,550	-	-
ท้องถิ่นเทศบาลตำบลแพรกษา	25,940	15,787	-	-
ท้องถิ่นเทศบาลตำบลบางเมือง	96,536	50,697	-	-
ท้องถิ่นเทศบาลตำบลบางปู	119,474	62,281	-	-
ท้องถิ่นเทศบาลตำบลด่านสำโรง	53,636	28,694	-	-
จังหวัดสมุทรสาคร	260,928	135,902	331,105	180,816
อำเภอกระทุ่มแบน	-	-	67,244	40,121
ท้องถิ่นเทศบาลเมืองกระทุ่มแบน	25,024	6,668	-	-
ท้องถิ่นเทศบาลนครอ้อมน้อย	53,838	50,496	-	-
ท้องถิ่นเทศบาลตำบลสวนหลวง	38,059	23,836	-	-
อำเภอบ้านแพ้ว	-	-	50,895	16,815
ท้องถิ่นเทศบาลตำบลหลักห้า	42,254	11,216	-	-
ท้องถิ่นเทศบาลตำบลบ้านแพ้ว	2,945	1,062	-	-
ท้องถิ่นเทศบาลตำบลเกษตรพัฒนา	5,205	1,646	-	-
อำเภอเมืองสมุทรสาคร	-	-	212,966	123,880
ท้องถิ่นเทศบาลนครสมุทรสาคร	57,988	19,102	-	-
ท้องถิ่นเทศบาลตำบลบางปลา	7,457	4,749	-	-
ท้องถิ่นเทศบาลตำบลนาดี	28,158	17,127	-	-

ที่มา : สำนักงานกลางทะเบียนราษฎร กรมการปกครอง

**จำนวนประชากรและบ้านทั่วประเทศแยกตามพื้นที่เขตปกครอง ปี 2566**  
**พื้นที่ ภาคกลาง**

จังหวัด	ในเขตเทศบาล		นอกเขตเทศบาล	
	จำนวนประชากร (คน)	จำนวนบ้าน (หลังคาเรือน)	จำนวนประชากร (คน)	จำนวนบ้าน (หลังคาเรือน)
<b>ภาคกลาง</b>	<b>4,159,521</b>	<b>2,493,421</b>	<b>7,834,417</b>	<b>3,402,717</b>
จังหวัดกาญจนบุรี	223,910	109,301	671,371	255,794
อำเภอด่านมะขามเตี้ย	-	-	31,357	11,278
ท้องถิ่นเทศบาลตำบลด่านมะขามเตี้ย	2,451	1,322	-	-
อำเภอทองผาภูมิ	-	-	68,059	28,505
ท้องถิ่นเทศบาลตำบลทองผาภูมิ	3,106	1,617	-	-
อำเภอมำม่วง	-	-	58,315	25,166
ท้องถิ่นเทศบาลเมืองกาญจนบุรี	1,328	709	-	-
ท้องถิ่นเทศบาลตำบลหนองตากยา	3,016	994	-	-
ท้องถิ่นเทศบาลตำบลหนองขาว	4,938	1,634	-	-
ท้องถิ่นเทศบาลตำบลสำโรง	1,792	664	-	-
ท้องถิ่นเทศบาลตำบลวังศาลา	11,789	5,361	-	-
ท้องถิ่นเทศบาลตำบลวังขนาย	9,320	4,031	-	-
ท้องถิ่นเทศบาลตำบลท่าล้อ	9,112	4,087	-	-
ท้องถิ่นเทศบาลตำบลท่าม่วง	9,527	5,560	-	-
อำเภอมะกลา	-	-	90,461	32,885
ท้องถิ่นเทศบาลเมืองท่าเรือพระแท่น	10,607	5,161	-	-
ท้องถิ่นเทศบาลตำบลห้วยเหนียว	4,343	1,985	-	-
ท้องถิ่นเทศบาลตำบลลูกแก	3,394	1,524	-	-
ท้องถิ่นเทศบาลตำบลพระแท่น	6,193	2,278	-	-
ท้องถิ่นเทศบาลตำบลท่าไม้	8,905	3,976	-	-
ท้องถิ่นเทศบาลตำบลท่ามะกา	8,245	4,774	-	-
อำเภอไทรโยค	-	-	60,457	21,530
ท้องถิ่นเทศบาลตำบลวังโพธิ์	2,021	908	-	-
ท้องถิ่นเทศบาลตำบลน้ำตกไทรโยคน้อย	3,892	1,678	-	-
อำเภอบ่อพลอย	-	-	48,430	19,267
ท้องถิ่นเทศบาลตำบลหนองรี	2,131	826	-	-

จังหวัด	ในเขตเทศบาล		นอกเขตเทศบาล	
	จำนวนประชากร (คน)	จำนวนบ้าน (หลังคาเรือน)	จำนวนประชากร (คน)	จำนวนบ้าน (หลังคาเรือน)
ท้องถิ่นเทศบาลตำบลบ่อพลอย	6,775	2,782	-	-
อำเภอพนมทวน	-	-	32,546	11,779
ท้องถิ่นเทศบาลตำบลหนองสาหร่าย	3,659	1,245	-	-
ท้องถิ่นเทศบาลตำบลรางหวาย	7,201	2,664	-	-
ท้องถิ่นเทศบาลตำบลพนมทวน	5,115	2,254	-	-
ท้องถิ่นเทศบาลตำบลลาดเขต	4,003	1,859	-	-
อำเภอเมืองกาญจนบุรี	-	-	97,693	40,482
ท้องถิ่นเทศบาลเมืองปากแพรก	28,466	16,690	-	-
ท้องถิ่นเทศบาลเมืองกาญจนบุรี	23,808	15,424	-	-
ท้องถิ่นเทศบาลตำบลหนองบัว	7,043	3,309	-	-
ท้องถิ่นเทศบาลตำบลลาดหญ้า	5,409	2,448	-	-
ท้องถิ่นเทศบาลตำบลแก่งเสี้ยน	6,472	3,881	-	-
อำเภอเลาขวัญ	-	-	53,707	19,370
ท้องถิ่นเทศบาลตำบลหนองฝ้าย	2,230	963	-	-
ท้องถิ่นเทศบาลตำบลเลาขวัญ	2,621	1,395	-	-
อำเภอศรีสวัสดิ์	-	-	25,910	10,512
ท้องถิ่นเทศบาลตำบลเอราวัณ	995	727	-	-
อำเภอสังขละบุรี	-	-	43,302	12,744
ท้องถิ่นเทศบาลตำบลวังกะ	9,631	2,702	-	-
อำเภอหนองปรือ	-	-	27,172	9,900
ท้องถิ่นเทศบาลตำบลหนองปรือ	4,372	1,869	-	-
อำเภอห้วยกระเจา	-	-	33,962	12,376
จังหวัดจันทบุรี	225,424	119,415	311,012	138,002
อำเภอแก่งหางแมว	-	-	42,844	22,327
อำเภอขลุง	-	-	25,318	10,614
ท้องถิ่นเทศบาลตำบลเกวียนหัก	4,628	2,324	-	-
ท้องถิ่นเทศบาลตำบลตงกพรหม	4,126	1,693	-	-
ท้องถิ่นเทศบาลตำบลบ่อ	7,092	2,830	-	-
ท้องถิ่นเทศบาลตำบลบ่อเวฬุ	4,383	2,679	-	-
ท้องถิ่นเทศบาลเมืองขลุง	10,277	4,329	-	-

จังหวัด	ในเขตเทศบาล		นอกเขตเทศบาล	
	จำนวนประชากร (คน)	จำนวนบ้าน (หลังคาเรือน)	จำนวนประชากร (คน)	จำนวนบ้าน (หลังคาเรือน)
อำเภอเขาคิชฌกูฏ	-	-	12,807	5,756
ท้องถิ่นเทศบาลตำบลชากไทย	4,381	1,948	-	-
ท้องถิ่นเทศบาลตำบลตะเคียนทอง	4,730	1,886	-	-
ท้องถิ่นเทศบาลตำบลพลวง	7,364	4,312	-	-
อำเภอท่าใหม่	-	-	47,536	18,890
ท้องถิ่นเทศบาลตำบลเขาบายศรี	6,300	2,622	-	-
ท้องถิ่นเทศบาลตำบลเนินสูง	3,045	1,754	-	-
ท้องถิ่นเทศบาลตำบลหนองคล้า	3,721	2,225	-	-
ท้องถิ่นเทศบาลเมืองท่าใหม่	9,971	4,753	-	-
อำเภอนายายอาม	-	-	30,869	12,500
ท้องถิ่นเทศบาลตำบลนายายอาม	3,441	2,026	-	-
อำเภอโป่งน้ำร้อน	-	-	21,552	9,020
ท้องถิ่นเทศบาลตำบลคลองใหญ่	5,374	2,158	-	-
ท้องถิ่นเทศบาลตำบลโป่งน้ำร้อน	9,435	4,427	-	-
ท้องถิ่นเทศบาลตำบลหนองตากง	10,155	4,131	-	-
อำเภอมะขาม	-	-	31,065	14,149
ท้องถิ่นเทศบาลตำบลมะขาม	1,672	1,038	-	-
อำเภอเมืองจันทบุรี	-	-	47,945	23,853
ท้องถิ่นเทศบาลตำบลเกาะขวาง	17,681	8,753	-	-
ท้องถิ่นเทศบาลตำบลบางกะจะ	5,139	2,277	-	-
ท้องถิ่นเทศบาลตำบลปลับลานารายณ์	10,264	6,615	-	-
ท้องถิ่นเทศบาลตำบลหนองบัว	2,186	988	-	-
ท้องถิ่นเทศบาลเมืองจันทนิมิต	11,685	7,959	-	-
ท้องถิ่นเทศบาลเมืองจันทบุรี	21,269	14,943	-	-
ท้องถิ่นเทศบาลเมืองท่าช้าง	14,119	11,209	-	-
อำเภอสอยดาว	-	-	37,149	15,417
ท้องถิ่นเทศบาลตำบลทับช้าง	16,247	6,268	-	-
ท้องถิ่นเทศบาลตำบลสอยดาว	11,238	6,546	-	-
อำเภอแหลมสิงห์	-	-	13,927	5,476
ท้องถิ่นเทศบาลตำบลปากน้ำแหลมสิงห์	8,557	3,516	-	-

จังหวัด	ในเขตเทศบาล		นอกเขตเทศบาล	
	จำนวนประชากร (คน)	จำนวนบ้าน (หลังคาเรือน)	จำนวนประชากร (คน)	จำนวนบ้าน (หลังคาเรือน)
ท้องถิ่นเทศบาลตำบลพลี	6,944	3,206	-	-
จังหวัดฉะเชิงเทรา	156,971	98,216	573,572	239,952
อำเภอคลองเขื่อน	-	-	12,489	4,700
อำเภอท่าตะเกียบ	-	-	46,891	17,898
อำเภอบางคล้า	-	-	30,414	13,211
ท้องถิ่นเทศบาลตำบลปากน้ำ	5,383	2,750	-	-
ท้องถิ่นเทศบาลตำบลบางคล้า	9,744	5,017	-	-
อำเภอบางน้ำเปรี้ยว	-	-	73,654	23,519
ท้องถิ่นเทศบาลตำบลศาลาแดง	1,460	559	-	-
ท้องถิ่นเทศบาลตำบลบางน้ำเปรี้ยว	2,258	1,233	-	-
ท้องถิ่นเทศบาลตำบลบางขนาก	2,086	809	-	-
ท้องถิ่นเทศบาลตำบลดอนฉิมพลี	1,531	738	-	-
ท้องถิ่นเทศบาลตำบลดอนเกาะกา	8,698	2,480	-	-
อำเภอบางปะกง	-	-	58,942	29,168
ท้องถิ่นเทศบาลตำบลหอมศีล	1,247	324	-	-
ท้องถิ่นเทศบาลตำบลพิมพา	3,657	4,028	-	-
ท้องถิ่นเทศบาลตำบลบางวัวคณารักษ์	11,442	9,542	-	-
ท้องถิ่นเทศบาลตำบลบางวัว	2,561	2,032	-	-
ท้องถิ่นเทศบาลตำบลบางปะกง	5,909	2,951	-	-
ท้องถิ่นเทศบาลตำบลท่าสะพาน	3,689	2,717	-	-
ท้องถิ่นเทศบาลตำบลท่าข้าม	7,397	9,375	-	-
อำเภอบ้านโพธิ์	-	-	46,752	22,233
ท้องถิ่นเทศบาลตำบลบ้านโพธิ์	2,849	1,440	-	-
ท้องถิ่นเทศบาลตำบลเทพราช	4,113	1,306	-	-
อำเภอแปลงยาว	-	-	23,273	13,139
ท้องถิ่นเทศบาลตำบลหัวสำโรง	6,908	4,170	-	-
ท้องถิ่นเทศบาลตำบลวังเย็น	9,740	3,800	-	-
ท้องถิ่นเทศบาลตำบลแปลงยาว	6,252	3,760	-	-
ท้องถิ่นเทศบาลตำบลทุ่งสะเดา	5,752	4,716	-	-
อำเภอพนมสารคาม	-	-	71,789	31,648

จังหวัด	ในเขตเทศบาล		นอกเขตเทศบาล	
	จำนวนประชากร (คน)	จำนวนบ้าน (หลังคาเรือน)	จำนวนประชากร (คน)	จำนวนบ้าน (หลังคาเรือน)
ท้องถิ่นเทศบาลตำบลพนมสารคาม	6,174	4,302	-	-
ท้องถิ่นเทศบาลตำบลเขาหินซ้อน	3,471	2,701	-	-
ท้องถิ่นเทศบาลตำบลเกาะขนุน	2,083	1,112	-	-
อำเภอเมืองฉะเชิงเทรา	-	-	125,756	55,361
ท้องถิ่นเทศบาลเมืองฉะเชิงเทรา	36,948	22,809	-	-
ท้องถิ่นเทศบาลตำบลนครเนื่องเขต	1,367	500	-	-
อำเภอราชสาส์น	-	-	12,591	5,043
อำเภอสนามชัยเขต	-	-	71,021	24,032
ท้องถิ่นเทศบาลตำบลสนามชัยเขต	4,252	3,045	-	-
จังหวัดชลบุรี	1,109,893	852,627	508,173	292,893
อำเภอเกาะจันทร์	-	-	27,005	9,269
ท้องถิ่นเทศบาลตำบลท่าบุญมี	6,649	4,264	-	-
ท้องถิ่นเทศบาลตำบลเกาะจันทร์	5,944	2,086	-	-
ท้องถิ่นเทศบาลตำบลเกาะสีชัง	4,555	2,286	-	-
อำเภอบ่อทอง	-	-	37,852	14,099
ท้องถิ่นเทศบาลตำบลบ่อทอง	4,117	2,183	-	-
ท้องถิ่นเทศบาลตำบลธาตุทอง	7,866	2,867	-	-
อำเภอบางละมุง	-	-	31,372	20,161
ท้องถิ่นเมืองพัทยา	116,863	178,119	-	-
ท้องถิ่นเทศบาลเมืองหนองปรือ	91,274	52,874	-	-
ท้องถิ่นเทศบาลนครแหลมฉบัง	16,626	16,885	-	-
ท้องถิ่นเทศบาลตำบลห้วยใหญ่	31,591	19,475	-	-
ท้องถิ่นเทศบาลตำบลโป่ง	11,822	7,259	-	-
ท้องถิ่นเทศบาลตำบลบางละมุง	13,248	9,300	-	-
ท้องถิ่นเทศบาลตำบลตะเคียนเตี้ย	26,958	14,083	-	-
อำเภอบ้านบึง	-	-	85,857	49,371
ท้องถิ่นเทศบาลเมืองบ้านบึง	19,763	10,768	-	-
ท้องถิ่นเทศบาลตำบลห้วยกุญแจ	3,538	2,167	-	-
ท้องถิ่นเทศบาลตำบลหนองไผ่แก้ว	2,265	1,622	-	-
อำเภอพนัสนิคม	-	-	102,559	39,767

จังหวัด	ในเขตเทศบาล		นอกเขตเทศบาล	
	จำนวนประชากร (คน)	จำนวนบ้าน (หลังคาเรือน)	จำนวนประชากร (คน)	จำนวนบ้าน (หลังคาเรือน)
ท้องถิ่นเทศบาลเมืองพนัสนิคม	9,764	5,058	-	-
ท้องถิ่นเทศบาลตำบลหมอนนาง	13,528	4,787	-	-
อำเภอพานทอง	-	-	50,904	42,604
ท้องถิ่นเทศบาลตำบลหนองตำลึง	23,192	18,102	-	-
ท้องถิ่นเทศบาลตำบลพานทอง	6,517	3,874	-	-
อำเภอเมืองชลบุรี	-	-	45,253	29,030
ท้องถิ่นเทศบาลเมืองอ่างศิลา	37,217	22,786	-	-
ท้องถิ่นเทศบาลเมืองแสนสุข	46,370	39,794	-	-
ท้องถิ่นเทศบาลเมืองบ้านสวน	69,131	46,509	-	-
ท้องถิ่นเทศบาลเมืองชลบุรี	23,098	12,498	-	-
ท้องถิ่นเทศบาลตำบลห้วยกะปิ	17,395	12,013	-	-
ท้องถิ่นเทศบาลตำบลหนองไม้แดง	13,371	11,456	-	-
ท้องถิ่นเทศบาลตำบลเสม็ด	23,122	17,745	-	-
ท้องถิ่นเทศบาลตำบลบางทราย	11,214	7,486	-	-
ท้องถิ่นเทศบาลตำบลนาป่า	42,813	27,688	-	-
ท้องถิ่นเทศบาลตำบลดอนหัวฬ่อ	14,037	16,312	-	-
ท้องถิ่นเทศบาลตำบลคลองตำหรุ	4,707	7,238	-	-
อำเภอศรีราชา	-	-	58,529	50,955
ท้องถิ่นเทศบาลเมืองศรีราชา	23,948	8,977	-	-
ท้องถิ่นเทศบาลนครแหลมฉบัง	76,135	68,557	-	-
ท้องถิ่นเทศบาลนครเจ้าพระยาสุรศักดิ์	157,546	109,857	-	-
ท้องถิ่นเทศบาลตำบลบางพระ	13,612	8,270	-	-
อำเภอสัตหีบ	-	-	53,601	30,543
ท้องถิ่นเทศบาลเมืองสัตหีบ	21,408	12,251	-	-
ท้องถิ่นเทศบาลตำบลบางเสร่	11,769	9,726	-	-
ท้องถิ่นเทศบาลตำบลนาจอมเทียน	7,830	16,864	-	-
ท้องถิ่นเทศบาลตำบลเขตรอุดมศักดิ์	57,336	28,201	-	-
ท้องถิ่นเทศบาลตำบลเกล็ดแก้ว	13,059	6,793	-	-
อำเภอหนองใหญ่	-	-	15,241	7,094
ท้องถิ่นเทศบาลตำบลหนองใหญ่	8,695	3,547	-	-



จังหวัด	ในเขตเทศบาล		นอกเขตเทศบาล	
	จำนวนประชากร (คน)	จำนวนบ้าน (หลังคาเรือน)	จำนวนประชากร (คน)	จำนวนบ้าน (หลังคาเรือน)
จังหวัดชัยนาท	94,239	44,500	221,981	86,849
อำเภอเนินขาม	-	-	10,740	4,107
ท้องถิ่นเทศบาลตำบลเนินขาม	5,930	2,773	-	-
อำเภอมโนรมย์	-	-	23,437	9,194
ท้องถิ่นเทศบาลตำบลหางน้ำสาคร	6,055	3,239	-	-
ท้องถิ่นเทศบาลตำบลคิ่งสำเภา	1,799	1,005	-	-
อำเภอเมืองชัยนาท	-	-	22,743	8,995
ท้องถิ่นเทศบาลเมืองชัยนาท	11,216	7,611	-	-
ท้องถิ่นเทศบาลตำบลหาดท่าเสา	4,984	1,865	-	-
ท้องถิ่นเทศบาลตำบลเสือโฮก	7,426	2,517	-	-
ท้องถิ่นเทศบาลตำบลบ้านกล้วย	7,030	3,724	-	-
ท้องถิ่นเทศบาลตำบลนางสี	7,375	2,636	-	-
ท้องถิ่นเทศบาลตำบลชัยนาท	7,826	2,759	-	-
อำเภอวัดสิงห์	-	-	21,820	9,530
ท้องถิ่นเทศบาลตำบลวัดสิงห์	3,040	1,974	-	-
อำเภอสรรคบุรี	-	-	59,958	22,674
ท้องถิ่นเทศบาลตำบลแพรกศรีราชา	2,424	1,394	-	-
อำเภอสรรพยา	-	-	30,173	12,022
ท้องถิ่นเทศบาลตำบลสรรพยา	2,954	1,386	-	-
ท้องถิ่นเทศบาลตำบลโพธิ์พิทักษ์	1,497	583	-	-
ท้องถิ่นเทศบาลตำบลบางหลวง	5,165	2,657	-	-
อำเภอหนองมะโมง	-	-	12,658	5,260
ท้องถิ่นเทศบาลตำบลวังตะเคียน	6,644	2,543	-	-
อำเภอหันคา	-	-	40,452	15,067
ท้องถิ่นเทศบาลตำบลหันคา	3,982	2,474	-	-
ท้องถิ่นเทศบาลตำบลหนองแขง	7,613	2,872	-	-
ท้องถิ่นเทศบาลตำบลสามง่ามท่าโบสถ์	1,279	488	-	-
จังหวัดตราด	53,914	29,526	173,138	83,451
อำเภอเกาะกูด	-	-	2,737	2,151
อำเภอเกาะช้าง	-	-	8,527	6,293

จังหวัด	ในเขตเทศบาล		นอกเขตเทศบาล	
	จำนวนประชากร (คน)	จำนวนบ้าน (หลังคาเรือน)	จำนวนประชากร (คน)	จำนวนบ้าน (หลังคาเรือน)
อำเภอเขาสมิง	-	-	39,896	18,515
ท้องถิ่นเทศบาลตำบลแสนตุง	3,152	2,423	-	-
ท้องถิ่นเทศบาลตำบลเขาสมิง	1,456	618	-	-
อำเภอคลองใหญ่	-	-	14,473	5,609
ท้องถิ่นเทศบาลตำบลหาดเล็ก	5,252	2,020	-	-
ท้องถิ่นเทศบาลตำบลคลองใหญ่	5,178	2,452	-	-
อำเภอบ่อไร่	-	-	18,559	7,834
ท้องถิ่นเทศบาลตำบลหนองบอน	7,349	3,994	-	-
ท้องถิ่นเทศบาลตำบลบ่อพลอย	8,714	5,793	-	-
อำเภอเมืองตราด	-	-	74,631	37,054
ท้องถิ่นเทศบาลเมืองตราด	8,762	5,560	-	-
ท้องถิ่นเทศบาลตำบลท่าพริกเนินทราย	6,569	3,178	-	-
ท้องถิ่นเทศบาลตำบลตะกวาง	2,607	1,396	-	-
อำเภอแหลมงอบ	-	-	14,315	5,995
ท้องถิ่นเทศบาลตำบลแหลมงอบ	1,722	753	-	-
ท้องถิ่นเทศบาลตำบลน้ำเชี่ยว	3,153	1,339	-	-
จังหวัดนครนายก	25,541	13,870	234,576	95,049
อำเภอบ้านนา	-	-	64,190	25,310
ท้องถิ่นเทศบาลตำบลบ้านนา	4,631	2,577	-	-
อำเภอปากพลี	-	-	22,318	9,046
ท้องถิ่นเทศบาลตำบลเกาะหวาย	1,720	764	-	-
อำเภอเมืองนครนายก	-	-	85,245	37,108
ท้องถิ่นเทศบาลเมืองนครนายก	15,585	8,808	-	-
ท้องถิ่นเทศบาลตำบลท่าช้าง	1,040	337	-	-
อำเภอองครักษ์	-	-	62,823	23,585
ท้องถิ่นเทศบาลตำบลองครักษ์	2,565	1,384	-	-
จังหวัดประจวบคีรีขันธ์	177,065	120,456	373,912	167,732
อำเภอกุยบุรี	-	-	34,804	11,761
ท้องถิ่นเทศบาลตำบลไร่ใหม่	1,467	528	-	-
ท้องถิ่นเทศบาลตำบลกุยบุรี	8,521	4,375	-	-

จังหวัด	ในเขตเทศบาล		นอกเขตเทศบาล	
	จำนวนประชากร (คน)	จำนวนบ้าน (หลังคาเรือน)	จำนวนประชากร (คน)	จำนวนบ้าน (หลังคาเรือน)
อำเภอทับสะแก	-	-	42,805	15,596
ท้องถิ่นเทศบาลตำบลทับสะแก	6,334	3,590	-	-
อำเภอบางสะพาน	-	-	61,580	27,705
ท้องถิ่นเทศบาลตำบลดรอนทอง	7,768	3,575	-	-
ท้องถิ่นเทศบาลตำบลบ้านกรูด	4,131	2,413	-	-
ท้องถิ่นเทศบาลตำบลกำเนิดนพคุณ	2,558	1,661	-	-
อำเภอบางสะพานน้อย	-	-	36,774	16,756
ท้องถิ่นเทศบาลตำบลบางสะพานน้อย	2,913	1,625	-	-
อำเภอปราณบุรี	-	-	43,332	22,576
ท้องถิ่นเทศบาลตำบลปากน้ำปราณ	7,615	3,550	-	-
ท้องถิ่นเทศบาลตำบลปราณบุรี	16,589	9,713	-	-
ท้องถิ่นเทศบาลตำบลเขาน้อย	9,786	6,116	-	-
อำเภอเมืองประจวบคีรีขันธ์	-	-	64,942	27,678
ท้องถิ่นเทศบาลเมืองประจวบคีรีขันธ์	17,778	11,196	-	-
ท้องถิ่นเทศบาลตำบลคลองวาฬ	4,254	1,889	-	-
ท้องถิ่นเทศบาลตำบล กม.5	3,655	1,454	-	-
อำเภอสามร้อยยอด	-	-	31,718	13,034
ท้องถิ่นเทศบาลตำบลไร่ใหม่	6,185	2,462	-	-
ท้องถิ่นเทศบาลตำบลไร่เก่า	10,533	4,345	-	-
อำเภอหัวหิน	-	-	57,957	32,626
ท้องถิ่นเทศบาลเมืองหัวหิน	62,061	58,998	-	-
ท้องถิ่นเทศบาลตำบลหนองพลับ	4,917	2,966	-	-
จังหวัดปราจีนบุรี	60,560	32,103	439,003	206,069
อำเภอกบินทร์บุรี	-	-	137,002	56,056
ท้องถิ่นเทศบาลตำบลสระบัว	1,763	655	-	-
ท้องถิ่นเทศบาลตำบลเมืองเก่า	6,575	4,628	-	-
ท้องถิ่นเทศบาลตำบลกบินทร์	3,567	2,211	-	-
อำเภอนาดี	-	-	44,357	18,868
ท้องถิ่นเทศบาลตำบลนาดี	7,909	3,452	-	-
อำเภอบ้านสร้าง	-	-	27,307	9,744

จังหวัด	ในเขตเทศบาล		นอกเขตเทศบาล	
	จำนวนประชากร (คน)	จำนวนบ้าน (หลังคาเรือน)	จำนวนประชากร (คน)	จำนวนบ้าน (หลังคาเรือน)
ท้องถิ่นเทศบาลตำบลบ้านสร้าง	3,199	1,703	-	-
อำเภอประจันตคาม	-	-	49,858	18,142
ท้องถิ่นเทศบาลตำบลประจันตคาม	4,323	2,411	-	-
อำเภอเมืองปราจีนบุรี	-	-	88,125	37,364
ท้องถิ่นเทศบาลเมืองปราจีนบุรี	15,988	9,146	-	-
ท้องถิ่นเทศบาลตำบลบ้านนาปรือ	2,218	818	-	-
ท้องถิ่นเทศบาลตำบลโคกมะกอก	2,220	869	-	-
อำเภอศรีมหาโพธิ	-	-	78,878	59,005
ท้องถิ่นเทศบาลตำบลศรีมหาโพธิ	3,565	2,490	-	-
ท้องถิ่นเทศบาลตำบลกรอกสมบูรณ	3,545	1,330	-	-
อำเภอศรีมโหสถ	-	-	13,476	6,890
ท้องถิ่นเทศบาลตำบลโคกปีบ	5,688	2,390	-	-
จังหวัดพระนครศรีอยุธยา	328,819	156,775	493,287	199,460
อำเภอท่าเรือ	-	-	30,975	11,844
ท้องถิ่นเทศบาลตำบลท่าหลวง	8,122	4,174	-	-
ท้องถิ่นเทศบาลตำบลท่าเรือ	6,282	3,251	-	-
อำเภอนครหลวง	-	-	22,123	12,103
ท้องถิ่นเทศบาลตำบลรัษฎุก	7,636	2,873	-	-
ท้องถิ่นเทศบาลตำบลนครหลวง	6,748	3,059	-	-
อำเภอบางซ้าย	-	-	13,726	4,596
ท้องถิ่นเทศบาลตำบลบางซ้าย	5,224	1,932	-	-
อำเภอบางไทร	-	-	31,601	11,092
ท้องถิ่นเทศบาลตำบลราชคราม	6,083	1,878	-	-
ท้องถิ่นเทศบาลตำบลบางไทร	10,071	3,969	-	-
อำเภอบางบาล	-	-	14,296	5,594
ท้องถิ่นเทศบาลตำบลมหาพราหมณ์	8,349	3,386	-	-
ท้องถิ่นเทศบาลตำบลบางบาล	10,721	3,823	-	-
อำเภอบางปะหัน	-	-	36,019	12,967
ท้องถิ่นเทศบาลตำบลบางปะหัน	5,178	2,261	-	-
อำเภอบางปะอิน	-	-	39,639	18,856

จังหวัด	ในเขตเทศบาล		นอกเขตเทศบาล	
	จำนวนประชากร (คน)	จำนวนบ้าน (หลังคาเรือน)	จำนวนประชากร (คน)	จำนวนบ้าน (หลังคาเรือน)
ท้องถิ่นเทศบาลเมืองบ้านกรวด	14,339	10,473	-	-
ท้องถิ่นเทศบาลตำบลพระอินทราชา	9,486	6,867	-	-
ท้องถิ่นเทศบาลตำบลปราสาททอง	5,267	3,496	-	-
ท้องถิ่นเทศบาลตำบลบ้านสร้าง	11,337	7,138	-	-
ท้องถิ่นเทศบาลตำบลบางปะอิน	6,436	2,205	-	-
ท้องถิ่นเทศบาลตำบลบางกระสั้น	13,535	5,980	-	-
ท้องถิ่นเทศบาลตำบลเชียงรากน้อย	10,275	4,630	-	-
ท้องถิ่นเทศบาลตำบลคลองจิก	9,611	5,933	-	-
อำเภอบ้านแพรก	-	-	6,757	2,739
ท้องถิ่นเทศบาลตำบลบ้านแพรก	1,927	886	-	-
อำเภอผักไห่	-	-	21,801	7,486
ท้องถิ่นเทศบาลเมืองผักไห่	9,165	4,435	-	-
ท้องถิ่นเทศบาลตำบลลาดชะโด	7,331	2,827	-	-
อำเภอพระนครศรีอยุธยา	-	-	72,092	27,120
ท้องถิ่นเทศบาลเมืองอโยธยา	19,795	10,914	-	-
ท้องถิ่นเทศบาลนครพระนครศรีอยุธยา	47,512	20,583	-	-
อำเภอภาชี	-	-	25,797	8,706
ท้องถิ่นเทศบาลตำบลภาชี	5,235	2,613	-	-
อำเภอมหาราช	-	-	13,381	5,261
ท้องถิ่นเทศบาลตำบลโรงช้าง	6,165	2,553	-	-
ท้องถิ่นเทศบาลตำบลมหาราช	3,192	1,482	-	-
อำเภอลาดบัวหลวง	-	-	29,717	10,073
ท้องถิ่นเทศบาลตำบลสามเมือง	7,419	3,001	-	-
ท้องถิ่นเทศบาลตำบลลาดบัวหลวง	2,606	1,450	-	-
อำเภอวังน้อย	-	-	57,745	28,006
ท้องถิ่นเทศบาลเมืองลำตาเสา	22,098	10,180	-	-
อำเภอเสนา	-	-	30,659	10,178
ท้องถิ่นเทศบาลเมืองเสนา	3,490	1,496	-	-
ท้องถิ่นเทศบาลตำบลหัวเวียง	5,721	1,851	-	-
ท้องถิ่นเทศบาลตำบลสามกอ	6,863	2,988	-	-

จังหวัด	ในเขตเทศบาล		นอกเขตเทศบาล	
	จำนวนประชากร (คน)	จำนวนบ้าน (หลังคาเรือน)	จำนวนประชากร (คน)	จำนวนบ้าน (หลังคาเรือน)
ท้องถิ่นเทศบาลตำบลบางนมโค	7,765	4,264	-	-
ท้องถิ่นเทศบาลตำบลเจ้าเจ็ด	10,588	3,309	-	-
อำเภออุทัย	-	-	46,959	22,839
ท้องถิ่นเทศบาลตำบลอุทัย	7,247	4,615	-	-
จังหวัดเพชรบุรี	163,038	103,057	320,630	130,504
อำเภอแก่งกระจาน	-	-	34,102	16,141
อำเภอเขาย้อย	-	-	23,599	11,370
ท้องถิ่นเทศบาลตำบลเขาย้อย	15,029	8,706	-	-
อำเภอชะอำ	-	-	22,118	9,424
ท้องถิ่นเทศบาลเมืองชะอำ	41,956	48,389	-	-
ท้องถิ่นเทศบาลตำบลนายาง	19,068	7,627	-	-
อำเภอท่ายาง	-	-	48,896	20,645
ท้องถิ่นเทศบาลตำบลหนองจอก	2,689	1,056	-	-
ท้องถิ่นเทศบาลตำบลท่าแลง	6,324	2,252	-	-
ท้องถิ่นเทศบาลตำบลท่ายาง	27,700	11,937	-	-
อำเภอบ้านลาด	-	-	48,172	16,375
ท้องถิ่นเทศบาลตำบลบ้านลาด	3,669	1,736	-	-
อำเภอบ้านแหลม	-	-	35,998	12,113
ท้องถิ่นเทศบาลตำบลบ้านแหลม	11,281	4,311	-	-
ท้องถิ่นเทศบาลตำบลบางตะบูน	4,915	1,901	-	-
อำเภอเมืองเพชรบุรี	-	-	91,230	37,230
ท้องถิ่นเทศบาลเมืองเพชรบุรี	19,612	10,393	-	-
ท้องถิ่นเทศบาลตำบลหาดเจ้าสำราญ	4,952	2,673	-	-
ท้องถิ่นเทศบาลตำบลห้วยสะพาน	5,843	2,076	-	-
อำเภอหนองหญ้าปล้อง	-	-	16,515	7,206
จังหวัดระยอง	369,655	259,586	401,534	300,859
อำเภอแกลง	-	-	67,567	32,813
ท้องถิ่นเทศบาลตำบลสุนทรภู่	15,065	10,420	-	-
ท้องถิ่นเทศบาลตำบลเมืองแกลง	18,339	11,988	-	-
ท้องถิ่นเทศบาลตำบลปากน้ำประแส	4,655	2,096	-	-

จังหวัด	ในเขตเทศบาล		นอกเขตเทศบาล	
	จำนวนประชากร (คน)	จำนวนบ้าน (หลังคาเรือน)	จำนวนประชากร (คน)	จำนวนบ้าน (หลังคาเรือน)
ท้องถิ่นเทศบาลตำบลบ้านนา	8,566	3,571	-	-
ท้องถิ่นเทศบาลตำบลเนินซ้อ	4,534	2,042	-	-
ท้องถิ่นเทศบาลตำบลทุ่งควายกิน	6,534	4,162	-	-
ท้องถิ่นเทศบาลตำบลกองดิน	4,731	1,898	-	-
อำเภอเขาชะเมา	-	-	23,609	11,474
อำเภอนิคมน้ำอ้น	-	-	24,584	21,165
ท้องถิ่นเทศบาลเมืองมาบตาพุด	2,843	3,379	-	-
ท้องถิ่นเทศบาลตำบลมาบตาพุดพัฒนา	11,368	8,333	-	-
ท้องถิ่นเทศบาลตำบลมะขามคู่	14,893	13,669	-	-
ท้องถิ่นเทศบาลตำบลนิคมพัฒนา	11,289	8,922	-	-
อำเภอบ้านค่าย	-	-	69,100	38,340
ท้องถิ่นเทศบาลตำบลบ้านค่าย	3,426	2,146	-	-
อำเภอบ้านฉาง	-	-	11,009	5,216
ท้องถิ่นเทศบาลเมืองบ้านฉาง	31,716	21,726	-	-
ท้องถิ่นเทศบาลตำบลสำนักท้อน	11,310	6,289	-	-
ท้องถิ่นเทศบาลตำบลพลา	8,673	5,811	-	-
ท้องถิ่นเทศบาลตำบลบ้านฉาง	16,591	9,945	-	-
อำเภอปลวกแดง	-	-	79,804	111,183
ท้องถิ่นเทศบาลตำบลบ้านปลวกแดง	5,471	4,557	-	-
ท้องถิ่นเทศบาลตำบลจอมพลเจ้าพระยา	388	617	-	-
อำเภอเมืองระยอง	-	-	103,587	69,059
ท้องถิ่นเทศบาลเมืองมาบตาพุด	75,012	63,066	-	-
ท้องถิ่นเทศบาลนครระยอง	59,538	38,340	-	-
ท้องถิ่นเทศบาลตำบลบ้านเพ	18,017	12,480	-	-
ท้องถิ่นเทศบาลตำบลทับมา	25,881	18,205	-	-
ท้องถิ่นเทศบาลตำบลแกลงกะเจ็ด	7,132	3,489	-	-
อำเภอวังจันทร์	-	-	22,274	11,609
ท้องถิ่นเทศบาลตำบลชุมแสง	3,683	2,435	-	-
จังหวัดราชบุรี	289,605	127,806	575,141	217,099
อำเภอจอมบึง	-	-	58,144	20,460

จังหวัด	ในเขตเทศบาล		นอกเขตเทศบาล	
	จำนวนประชากร (คน)	จำนวนบ้าน (หลังคาเรือน)	จำนวนประชากร (คน)	จำนวนบ้าน (หลังคาเรือน)
ท้องถิ่นเทศบาลตำบลด่านทับตะโก	2,462	856	-	-
ท้องถิ่นเทศบาลตำบลจอมบึง	4,780	3,750	-	-
อำเภอดำเนินสะดวก	-	-	72,543	24,205
ท้องถิ่นเทศบาลตำบลศรีดอนไผ่	10,388	3,581	-	-
ท้องถิ่นเทศบาลตำบลดำเนินสะดวก	6,923	3,321	-	-
อำเภอบางแพ	-	-	17,712	6,831
ท้องถิ่นเทศบาลตำบลโพหัก	10,362	3,856	-	-
ท้องถิ่นเทศบาลตำบลบางแพ	15,860	6,905	-	-
อำเภอบ้านคา	-	-	25,140	10,007
อำเภอบ้านโป่ง	-	-	96,820	39,006
ท้องถิ่นเทศบาลเมืองบ้านโป่ง	15,019	8,344	-	-
ท้องถิ่นเทศบาลเมืองท่าผา	20,083	8,639	-	-
ท้องถิ่นเทศบาลตำบลห้วยกระบอก	1,609	746	-	-
ท้องถิ่นเทศบาลตำบลเบิกไพร	16,286	7,013	-	-
ท้องถิ่นเทศบาลตำบลรั้วใหญ่	12,859	4,071	-	-
ท้องถิ่นเทศบาลตำบลกระจับ	7,794	3,966	-	-
อำเภอปากท่อ	-	-	51,166	19,607
ท้องถิ่นเทศบาลตำบลปากท่อ	2,701	1,444	-	-
ท้องถิ่นเทศบาลตำบลทุ่งหลวง	13,937	4,609	-	-
อำเภอโพธาราม	-	-	71,453	26,710
ท้องถิ่นเทศบาลเมืองโพธาราม	8,245	3,778	-	-
ท้องถิ่นเทศบาลตำบลหนองโพ	3,775	2,254	-	-
ท้องถิ่นเทศบาลตำบลบ้านสิงห์	12,027	4,755	-	-
ท้องถิ่นเทศบาลตำบลบ้านเลือก	11,091	5,519	-	-
ท้องถิ่นเทศบาลตำบลบ้านซ้อง	8,666	3,755	-	-
ท้องถิ่นเทศบาลตำบลดอนทราย	7,034	3,265	-	-
ท้องถิ่นเทศบาลตำบลเจ็ดเสมียน	5,745	2,422	-	-
ท้องถิ่นเทศบาลตำบลเขาขวาง	7,271	2,722	-	-
อำเภอเมืองราชบุรี	-	-	123,739	51,174
ท้องถิ่นเทศบาลเมืองราชบุรี	33,278	16,573	-	-



จังหวัด	ในเขตเทศบาล		นอกเขตเทศบาล	
	จำนวนประชากร (คน)	จำนวนบ้าน (หลังคาเรือน)	จำนวนประชากร (คน)	จำนวนบ้าน (หลังคาเรือน)
ท้องถิ่นเทศบาลตำบลห้วยซิ่นสีห์	11,145	4,577	-	-
ท้องถิ่นเทศบาลตำบลหลุมดิน	5,160	1,872	-	-
ท้องถิ่นเทศบาลตำบลหลักเมือง	17,217	7,539	-	-
ท้องถิ่นเทศบาลตำบลเขางู	9,278	3,244	-	-
อำเภอวัดเพลง	-	-	10,699	3,798
ท้องถิ่นเทศบาลตำบลวัดเพลง	1,364	564	-	-
อำเภอสวนผึ้ง	-	-	47,725	15,301
ท้องถิ่นเทศบาลตำบลสวนผึ้ง	3,432	1,890	-	-
ท้องถิ่นเทศบาลตำบลบ้านซำป่าหวาย	3,814	1,976	-	-
จังหวัดลพบุรี	196,630	96,848	533,067	206,579
อำเภอโคกเจริญ	-	-	24,276	8,063
อำเภอโคกสำโรง	-	-	75,433	29,648
ท้องถิ่นเทศบาลตำบลโคกสำโรง	5,432	2,433	-	-
อำเภอชัยบาดาล	-	-	73,110	28,992
ท้องถิ่นเทศบาลตำบลลำনারายณ์	15,333	8,757	-	-
อำเภอท่าม่วง	-	-	43,312	14,469
ท้องถิ่นเทศบาลตำบลท่าม่วง	2,053	895	-	-
ท้องถิ่นเทศบาลตำบลท่าโหล่ง	2,225	1,042	-	-
อำเภอท่าหลวง	-	-	25,789	8,768
ท้องถิ่นเทศบาลตำบลบ้านท่าหลวง	3,744	2,163	-	-
อำเภอบ้านหมี่	-	-	67,480	23,958
ท้องถิ่นเทศบาลเมืองบ้านหมี่	3,025	1,344	-	-
อำเภอพัฒนานิคม	-	-	55,041	24,489
ท้องถิ่นเทศบาลตำบลพัฒนานิคม	3,066	1,475	-	-
ท้องถิ่นเทศบาลตำบลดีลัง	8,076	3,925	-	-
ท้องถิ่นเทศบาลตำบลแก่งเสือเต้น	2,745	1,128	-	-
อำเภอเมืองลพบุรี	-	-	99,905	42,598
ท้องถิ่นเทศบาลเมืองลพบุรี	20,158	12,795	-	-
ท้องถิ่นเทศบาลเมืองเขาสامยอด	28,438	13,023	-	-
ท้องถิ่นเทศบาลตำบลท่าศาลา	14,378	7,275	-	-

จังหวัด	ในเขตเทศบาล		นอกเขตเทศบาล	
	จำนวนประชากร (คน)	จำนวนบ้าน (หลังคาเรือน)	จำนวนประชากร (คน)	จำนวนบ้าน (หลังคาเรือน)
ท้องถิ่นเทศบาลตำบลถนนใหญ่	11,269	4,948	-	-
ท้องถิ่นเทศบาลตำบลโคกตูม	30,249	12,237	-	-
ท้องถิ่นเทศบาลตำบลเขาพระงาม	23,477	12,013	-	-
ท้องถิ่นเทศบาลตำบลกกโก	11,056	6,008	-	-
อำเภอลำสนธิ	-	-	27,155	9,749
อำเภอสระโบสถ์	-	-	13,975	5,431
ท้องถิ่นเทศบาลตำบลสระโบสถ์	7,058	3,215	-	-
อำเภอหนองม่วง	-	-	27,591	10,414
ท้องถิ่นเทศบาลตำบลหนองม่วง	4,848	2,172	-	-
จังหวัดสมุทรสงคราม	35,732	15,806	152,261	60,537
อำเภอบางคนที	-	-	26,580	10,253
ท้องถิ่นเทศบาลตำบลบางนกแขวก	1,706	861	-	-
ท้องถิ่นเทศบาลตำบลกระดังงา	2,103	871	-	-
อำเภอเมืองสมุทรสงคราม	-	-	78,405	33,879
ท้องถิ่นเทศบาลเมืองสมุทรสงคราม	25,623	11,259	-	-
อำเภออัมพวา	-	-	47,276	16,405
ท้องถิ่นเทศบาลตำบลอัมพวา	4,435	2,016	-	-
ท้องถิ่นเทศบาลตำบลเหมืองใหม่	1,865	799	-	-
จังหวัดสระแก้ว	85,430	48,979	477,472	181,192
อำเภอเขาฉกรรจ์	-	-	51,044	16,973
ท้องถิ่นเทศบาลตำบลเขาฉกรรจ์	4,802	2,436	-	-
อำเภอคลองหาด	-	-	39,077	14,231
อำเภอโคกสูง	-	-	27,327	8,792
อำเภอตาพระยา	-	-	55,004	17,121
ท้องถิ่นเทศบาลตำบลตาพระยา	2,473	1,190	-	-
อำเภอเมืองสระแก้ว	-	-	86,949	31,059
ท้องถิ่นเทศบาลเมืองสระแก้ว	18,311	12,089	-	-
ท้องถิ่นเทศบาลตำบลศาลาลำดวน	2,609	1,243	-	-
ท้องถิ่นเทศบาลตำบลท่าเกษม	3,903	1,709	-	-
อำเภอวังน้ำเย็น	-	-	40,534	15,547

จังหวัด	ในเขตเทศบาล		นอกเขตเทศบาล	
	จำนวนประชากร (คน)	จำนวนบ้าน (หลังคาเรือน)	จำนวนประชากร (คน)	จำนวนบ้าน (หลังคาเรือน)
ท้องถิ่นเทศบาลเมืองวังน้ำเย็น	20,449	10,238	-	-
อำเภอวังสมบูรณ์	-	-	25,198	10,785
ท้องถิ่นเทศบาลตำบลวังสมบูรณ์	10,608	5,270	-	-
อำเภอวัฒนานคร	-	-	76,607	27,991
ท้องถิ่นเทศบาลตำบลวัฒนานคร	5,562	3,130	-	-
อำเภออรัญประเทศ	-	-	75,732	38,693
ท้องถิ่นเทศบาลเมืองอรัญประเทศ	16,713	11,674	-	-
จังหวัดสระบุรี	221,635	113,747	417,191	186,256
อำเภอแก่งคอย	-	-	70,591	32,876
ท้องถิ่นเทศบาลเมืองทับกวาง	20,244	10,291	-	-
ท้องถิ่นเทศบาลเมืองแก่งคอย	10,529	6,280	-	-
อำเภอเฉลิมพระเกียรติ	-	-	30,437	13,477
ท้องถิ่นเทศบาลตำบลหน้าพระลาน	7,545	3,380	-	-
อำเภอดอนพุด	-	-	1,947	679
ท้องถิ่นเทศบาลตำบลดอนพุด	4,587	1,890	-	-
อำเภอบ้านหมอ	-	-	31,392	12,912
ท้องถิ่นเทศบาลตำบลบ้านหมอ	2,524	1,349	-	-
ท้องถิ่นเทศบาลตำบลท่าลาน	7,520	4,055	-	-
อำเภอพระพุทธบาท	-	-	24,936	10,576
ท้องถิ่นเทศบาลเมืองพระพุทธบาท	28,023	13,708	-	-
ท้องถิ่นเทศบาลตำบลพุทธร่าง	6,826	2,549	-	-
อำเภอมวกเหล็ก	-	-	49,815	23,082
ท้องถิ่นเทศบาลตำบลมวกเหล็ก	6,545	4,509	-	-
อำเภอเมืองสระบุรี	-	-	48,097	21,167
ท้องถิ่นเทศบาลเมืองสระบุรี	57,135	29,150	-	-
ท้องถิ่นเทศบาลตำบลป๊อกแป๊ก	716	442	-	-
ท้องถิ่นเทศบาลตำบลตะกุด	4,887	2,382	-	-
ท้องถิ่นเทศบาลตำบลกุดนกเปล้า	6,197	2,754	-	-
อำเภอวังม่วง	-	-	11,593	4,782
ท้องถิ่นเทศบาลตำบลวังม่วง	4,302	2,689	-	-

จังหวัด	ในเขตเทศบาล		นอกเขตเทศบาล	
	จำนวนประชากร (คน)	จำนวนบ้าน (หลังคาเรือน)	จำนวนประชากร (คน)	จำนวนบ้าน (หลังคาเรือน)
ท้องถิ่นเทศบาลตำบลคำพราน	4,242	2,203	-	-
อำเภอวิหารแดง	-	-	33,190	12,756
ท้องถิ่นเทศบาลตำบลหนองหมู	1,677	511	-	-
ท้องถิ่นเทศบาลตำบลวิหารแดง	3,861	1,955	-	-
อำเภอเสาไห้	-	-	22,356	8,846
ท้องถิ่นเทศบาลตำบลเสาไห้	3,017	1,562	-	-
ท้องถิ่นเทศบาลตำบลสวนดอกไม้	7,898	4,333	-	-
ท้องถิ่นเทศบาลตำบลบ้านยาง	1,209	411	-	-
อำเภอหนองแค	-	-	68,349	35,680
ท้องถิ่นเทศบาลตำบลหินกอง	9,382	5,758	-	-
ท้องถิ่นเทศบาลตำบลหนองแค	12,147	6,531	-	-
ท้องถิ่นเทศบาลตำบลไผ่ต่า	4,138	2,259	-	-
ท้องถิ่นเทศบาลตำบลคชสิทธิ์	1,306	687	-	-
อำเภอหนองแซง	-	-	13,088	4,719
ท้องถิ่นเทศบาลตำบลหนองแซง	2,840	1,055	-	-
อำเภอหนองโดน	-	-	11,400	4,704
ท้องถิ่นเทศบาลตำบลหนองโดน	2,338	1,054	-	-
จังหวัดสิงห์บุรี	51,183	24,557	150,256	56,634
อำเภอค่ายบางระจัน	-	-	25,525	9,209
ท้องถิ่นเทศบาลตำบลโพสังโฆ	1,941	864	-	-
อำเภอท่าช้าง	-	-	5,375	1,905
ท้องถิ่นเทศบาลตำบลถอนสมอ	8,527	3,512	-	-
อำเภอบางระจัน	-	-	19,044	7,319
ท้องถิ่นเทศบาลเมืองบางระจัน	13,503	5,797	-	-
อำเภอพรหมบุรี	-	-	16,172	6,098
ท้องถิ่นเทศบาลตำบลพรหมบุรี	3,093	1,327	-	-
ท้องถิ่นเทศบาลตำบลบางน้ำเชี่ยว	3,306	1,419	-	-
อำเภอเมืองสิงห์บุรี	-	-	36,316	14,015
ท้องถิ่นเทศบาลเมืองสิงห์บุรี	16,523	9,375	-	-
อำเภออินทร์บุรี	-	-	47,824	18,088

จังหวัด	ในเขตเทศบาล		นอกเขตเทศบาล	
	จำนวนประชากร (คน)	จำนวนบ้าน (หลังคาเรือน)	จำนวนประชากร (คน)	จำนวนบ้าน (หลังคาเรือน)
ท้องถิ่นเทศบาลตำบลอินทร์บุรี	4,290	2,263	-	-
จังหวัดสุพรรณบุรี	220,258	96,425	606,133	223,461
อำเภอดอนเจดีย์	-	-	40,300	15,330
ท้องถิ่นเทศบาลตำบลสระกระโจม	2,375	1,055	-	-
ท้องถิ่นเทศบาลตำบลดอนเจดีย์	2,888	1,404	-	-
อำเภอด่านช้าง	-	-	61,413	24,234
ท้องถิ่นเทศบาลตำบลด่านช้าง	5,707	3,408	-	-
อำเภอเดิมบางนางบวช	-	-	40,805	15,685
ท้องถิ่นเทศบาลตำบลปากน้ำ	4,434	1,809	-	-
ท้องถิ่นเทศบาลตำบลบ่อกรุ	1,942	784	-	-
ท้องถิ่นเทศบาลตำบลนางบวช	4,241	1,696	-	-
ท้องถิ่นเทศบาลตำบลเดิมบาง	6,679	2,884	-	-
ท้องถิ่นเทศบาลตำบลเขาพระ	5,477	3,318	-	-
ท้องถิ่นเทศบาลตำบลเขาดิน	6,000	2,101	-	-
อำเภอบางปลาม้า	-	-	57,574	20,175
ท้องถิ่นเทศบาลตำบลไผ่กองดิน	1,648	621	-	-
ท้องถิ่นเทศบาลตำบลบ้านแหลม	1,162	459	-	-
ท้องถิ่นเทศบาลตำบลบางปลาม้า	1,816	691	-	-
ท้องถิ่นเทศบาลตำบลตะค่า	5,412	1,959	-	-
ท้องถิ่นเทศบาลตำบลต้นคราม	5,394	2,089	-	-
ท้องถิ่นเทศบาลตำบลโคกคราม	1,482	899	-	-
อำเภอเมืองสุพรรณบุรี	-	-	106,703	40,089
ท้องถิ่นเทศบาลเมืองสุพรรณบุรี	23,729	13,132	-	-
ท้องถิ่นเทศบาลตำบลสวนแตง	6,429	2,356	-	-
ท้องถิ่นเทศบาลตำบลโพธิ์พระยา	3,299	1,720	-	-
ท้องถิ่นเทศบาลตำบลบางกุ้ง	1,886	596	-	-
ท้องถิ่นเทศบาลตำบลท่าเสด็จ	13,677	4,546	-	-
ท้องถิ่นเทศบาลตำบลท่าระหัด	9,237	5,425	-	-
อำเภอศรีประจันต์	-	-	39,628	15,513
ท้องถิ่นเทศบาลตำบลศรีประจันต์	5,480	2,682	-	-

จังหวัด	ในเขตเทศบาล		นอกเขตเทศบาล	
	จำนวนประชากร (คน)	จำนวนบ้าน (หลังคาเรือน)	จำนวนประชากร (คน)	จำนวนบ้าน (หลังคาเรือน)
ท้องถิ่นเทศบาลตำบลวังยาง	6,810	2,828	-	-
ท้องถิ่นเทศบาลตำบลปลายนา	8,197	2,972	-	-
อำเภอสองพี่น้อง	-	-	109,536	37,323
ท้องถิ่นเทศบาลเมืองสองพี่น้อง	11,952	5,324	-	-
ท้องถิ่นเทศบาลตำบลทุ่งคอก	3,265	1,323	-	-
อำเภอสามชุก	-	-	39,216	15,418
ท้องถิ่นเทศบาลตำบลสามชุก	12,434	6,902	-	-
อำเภอหนองหญ้าไซ	-	-	46,336	17,223
ท้องถิ่นเทศบาลตำบลหนองหญ้าไซ	2,412	1,135	-	-
อำเภออุทุมพร	-	-	64,622	22,471
ท้องถิ่นเทศบาลตำบลอุทุมพร	7,313	3,690	-	-
ท้องถิ่นเทศบาลตำบลสรรพยาโยสม	2,762	1,075	-	-
ท้องถิ่นเทศบาลตำบลบ้านดอน	7,500	2,105	-	-
ท้องถิ่นเทศบาลตำบลบ้านไช้	8,974	3,372	-	-
ท้องถิ่นเทศบาลตำบลท้าวอุทุมพร	15,647	6,061	-	-
ท้องถิ่นเทศบาลตำบลขุนพิศเพ็ง	5,310	1,970	-	-
ท้องถิ่นเทศบาลตำบลกระจัน	7,288	2,034	-	-
จังหวัดอ่างทอง	70,019	29,821	200,707	74,345
อำเภอไชโย	-	-	7,012	2,492
ท้องถิ่นเทศบาลตำบลไชโย	12,326	4,289	-	-
ท้องถิ่นเทศบาลตำบลเกษไชโย	2,720	1,032	-	-
อำเภอป่าโมก	-	-	18,524	6,902
ท้องถิ่นเทศบาลตำบลป่าโมก	8,485	3,667	-	-
อำเภอโพธิ์ทอง	-	-	43,206	15,277
ท้องถิ่นเทศบาลตำบลรามะสัก	4,096	1,520	-	-
ท้องถิ่นเทศบาลตำบลโพธิ์ทอง	4,140	1,753	-	-
อำเภอเมืองอ่างทอง	-	-	43,384	17,579
ท้องถิ่นเทศบาลเมืองอ่างทอง	11,506	6,681	-	-
อำเภอวิเศษชัยชาญ	-	-	50,042	18,783
ท้องถิ่นเทศบาลตำบลวิเศษชัยชาญ	5,706	3,050	-	-

จังหวัด	ในเขตเทศบาล		นอกเขตเทศบาล	
	จำนวนประชากร (คน)	จำนวนบ้าน (หลังคาเรือน)	จำนวนประชากร (คน)	จำนวนบ้าน (หลังคาเรือน)
ท้องถิ่นเทศบาลตำบลบางจัก	7,438	2,869	-	-
อำเภอสามโก้	-	-	8,296	2,933
ท้องถิ่นเทศบาลตำบลสามโก้	10,463	3,674	-	-
อำเภอแสวงหา	-	-	30,243	10,379
ท้องถิ่นเทศบาลตำบลแสวงหา	3,139	1,286	-	-

ที่มา : สำนักงานกลางทะเบียนราษฎร กรมการปกครอง

จำนวนประชากรและบ้านทั่วประเทศแยกตามพื้นที่เขตปกครอง ปี 2566

พื้นที่ ภาคเหนือ

จังหวัด	ในเขตเทศบาล		นอกเขตเทศบาล	
	จำนวนประชากร (คน)	จำนวนบ้าน (หลังคาเรือน)	จำนวนประชากร (คน)	จำนวนบ้าน (หลังคาเรือน)
<b>ภาคเหนือ</b>	<b>3,195,040</b>	<b>1,643,089</b>	<b>8,745,284</b>	<b>3,455,777</b>
จังหวัดกำแพงเพชร	192,047	89,293	512,901	199,098
อำเภอโกสัมพีนคร	-	-	27,794	11,088
อำเภอชาณุวรลักษบุรี	-	-	67,843	26,443
ท้องถิ่นเทศบาลเมืองปางมะค่า	17,449	6,940	-	-
ท้องถิ่นเทศบาลตำบลสลกบาตร	7,939	4,520	-	-
ท้องถิ่นเทศบาลตำบลชาณุวรลักษบุรี	7,876	3,507	-	-
อำเภอคลองขลุง	-	-	55,136	24,171
ท้องถิ่นเทศบาลตำบลวังยาง	5,386	2,165	-	-
ท้องถิ่นเทศบาลตำบลท่ามะเขือ	3,639	2,062	-	-
ท้องถิ่นเทศบาลตำบลท่าพุทรา	1,486	653	-	-
ท้องถิ่นเทศบาลตำบลคลองขลุง	1,906	1,040	-	-
อำเภอคลองลาน	-	-	39,510	15,528
ท้องถิ่นเทศบาลตำบลคลองลานพัฒนา	22,205	8,707	-	-
อำเภอทรายทองวัฒนา	-	-	13,757	4,272
ท้องถิ่นเทศบาลตำบลทุ่งทราย	8,543	3,334	-	-
อำเภอไทรงาม	-	-	44,776	15,352
ท้องถิ่นเทศบาลตำบลไทรงาม	4,921	2,548	-	-
อำเภอบึงสามัคคี	-	-	18,110	7,540
ท้องถิ่นเทศบาลตำบลระหาน	7,198	3,671	-	-
อำเภอปางศิลาทอง	-	-	30,014	11,550
อำเภอพรานกระต่าย	-	-	48,482	16,699
ท้องถิ่นเทศบาลตำบลพรานกระต่าย	8,376	3,763	-	-
ท้องถิ่นเทศบาลตำบลบ้านพราน	7,057	3,018	-	-
ท้องถิ่นเทศบาลตำบลคลองพิไกร	5,802	2,298	-	-
อำเภอเมืองกำแพงเพชร	-	-	135,033	54,935
ท้องถิ่นเทศบาลเมืองกำแพงเพชร	27,596	16,760	-	-



จังหวัด	ในเขตเทศบาล		นอกเขตเทศบาล	
	จำนวนประชากร (คน)	จำนวนบ้าน (หลังคาเรือน)	จำนวนประชากร (คน)	จำนวนบ้าน (หลังคาเรือน)
ท้องถิ่นเทศบาลตำบลปากดง	3,121	1,356	-	-
ท้องถิ่นเทศบาลตำบลนิคมทุ่งโพธิ์ทะเล	9,078	3,732	-	-
ท้องถิ่นเทศบาลตำบลนครชุม	6,706	3,566	-	-
ท้องถิ่นเทศบาลตำบลเทพนคร	20,083	8,706	-	-
ท้องถิ่นเทศบาลตำบลคลองแม่ลาย	5,718	2,507	-	-
อำเภอลานกระบือ	-	-	32,446	11,520
ท้องถิ่นเทศบาลตำบลลานกระบือ	4,245	2,607	-	-
ท้องถิ่นเทศบาลตำบลช่องลม	5,717	1,833	-	-
จังหวัดเชียงราย	371,023	197,915	927,954	388,202
อำเภอขุนตาล	-	-	14,009	5,724
ท้องถิ่นเทศบาลตำบลยางฮ่อม	10,782	4,112	-	-
ท้องถิ่นเทศบาลตำบลบ้านต้า	5,902	2,307	-	-
อำเภอเชียงของ	-	-	24,969	10,895
ท้องถิ่นเทศบาลตำบลห้วยซ้อ	12,154	5,356	-	-
ท้องถิ่นเทศบาลตำบลเวียงเชียงของ	3,669	2,384	-	-
ท้องถิ่นเทศบาลตำบลเวียง	9,769	4,466	-	-
ท้องถิ่นเทศบาลตำบลบุญเรือง	5,816	2,569	-	-
ท้องถิ่นเทศบาลตำบลศรี	6,234	2,752	-	-
อำเภอเชียงแสน	-	-	49,210	19,475
ท้องถิ่นเทศบาลตำบลเวียงเชียงแสน	6,221	3,408	-	-
อำเภอดอยหลวง	-	-	18,569	8,940
อำเภอเทิง	-	-	74,238	29,790
ท้องถิ่นเทศบาลตำบลเวียงเทิง	4,961	2,868	-	-
ท้องถิ่นเทศบาลตำบลบ้านปล้อง	3,883	1,620	-	-
อำเภอป่าแดด	-	-	11,670	4,193
ท้องถิ่นเทศบาลตำบลป่าแดด	6,219	2,532	-	-
ท้องถิ่นเทศบาลตำบลป่าแจะ	7,406	3,228	-	-
อำเภอพญาเม็งราย	-	-	27,321	10,149
ท้องถิ่นเทศบาลตำบลไม้ยา	10,449	3,921	-	-
ท้องถิ่นเทศบาลตำบลพญาเม็งราย	4,106	2,305	-	-

จังหวัด	ในเขตเทศบาล		นอกเขตเทศบาล	
	จำนวนประชากร (คน)	จำนวนบ้าน (หลังคาเรือน)	จำนวนประชากร (คน)	จำนวนบ้าน (หลังคาเรือน)
อำเภอพาน	-	-	109,866	49,558
ท้องถิ่นเทศบาลตำบลเมืองพาน	6,240	3,570	-	-
อำเภอเมืองเชียงราย	-	-	109,584	55,563
ท้องถิ่นเทศบาลนครเชียงราย	77,742	52,921	-	-
ท้องถิ่นเทศบาลตำบลแม่ยาว	22,052	9,580	-	-
ท้องถิ่นเทศบาลตำบลป่าอ้อดอนชัย	11,522	5,803	-	-
ท้องถิ่นเทศบาลตำบลบ้านดู่	21,852	15,319	-	-
ท้องถิ่นเทศบาลตำบลนางแล	12,450	6,646	-	-
อำเภอแม่จัน	-	-	70,210	29,374
ท้องถิ่นเทศบาลตำบลสันทราย	2,669	1,300	-	-
ท้องถิ่นเทศบาลตำบลแม่จัน	3,529	2,496	-	-
ท้องถิ่นเทศบาลตำบลแม่คำ	4,417	2,203	-	-
ท้องถิ่นเทศบาลตำบลป่าซาง	11,608	5,828	-	-
ท้องถิ่นเทศบาลตำบลจันจว้า	14,002	6,352	-	-
อำเภอแม่ฟ้าหลวง	-	-	77,697	26,255
อำเภอแม่ลาว	-	-	24,506	11,473
ท้องถิ่นเทศบาลตำบลแม่ลาว	1,761	835	-	-
ท้องถิ่นเทศบาลตำบลป่าก่อดำ	4,196	2,069	-	-
อำเภอแม่สรวย	-	-	78,649	30,428
ท้องถิ่นเทศบาลตำบลแม่สรวย	1,455	1,144	-	-
ท้องถิ่นเทศบาลตำบลเจดีย์หลวง	4,641	2,190	-	-
อำเภอแม่สาย	-	-	76,367	30,897
ท้องถิ่นเทศบาลตำบลห้วยไคร้	4,933	2,566	-	-
ท้องถิ่นเทศบาลตำบลเวียงพางคำ	23,082	10,316	-	-
ท้องถิ่นเทศบาลตำบลแม่สาย	27,513	13,849	-	-
อำเภอเวียงแก่น	-	-	37,881	14,192
อำเภอเวียงชัย	-	-	38,825	16,280
ท้องถิ่นเทศบาลตำบลเวียงชัย	6,755	3,266	-	-
อำเภอเวียงเชียงรุ้ง	-	-	23,735	9,609
ท้องถิ่นเทศบาลตำบลบ้านเหล่า	3,972	1,784	-	-

จังหวัด	ในเขตเทศบาล		นอกเขตเทศบาล	
	จำนวนประชากร (คน)	จำนวนบ้าน (หลังคาเรือน)	จำนวนประชากร (คน)	จำนวนบ้าน (หลังคาเรือน)
อำเภอเวียงป่าเป้า	-	-	60,648	25,407
ท้องถิ่นเทศบาลตำบลเวียงป่าเป้า	4,243	2,425	-	-
ท้องถิ่นเทศบาลตำบลแม่ชะจาน	2,818	1,625	-	-
จังหวัดเชียงใหม่	673,829	401,626	1,123,246	482,236
อำเภอภักดีอนิวัฒนา	-	-	12,994	4,631
อำเภอจอมทอง	-	-	56,814	20,985
ท้องถิ่นเทศบาลตำบลจอมทอง	8,997	4,631	-	-
อำเภอเชียงดาว	-	-	27,908	12,009
ท้องถิ่นเทศบาลตำบลเมืองนะ	38,354	9,910	-	-
ท้องถิ่นเทศบาลตำบลเมืองงาย	3,749	2,040	-	-
ท้องถิ่นเทศบาลตำบลพระธาตุปู่ก่า	2,362	1,175	-	-
ท้องถิ่นเทศบาลตำบลปิงโค้ง	14,295	4,716	-	-
ท้องถิ่นเทศบาลตำบลทุ่งข้าวพวง	11,048	3,172	-	-
ท้องถิ่นเทศบาลตำบลเชียงดาว	3,765	2,395	-	-
อำเภอไชยปราการ	-	-	35,315	12,102
ท้องถิ่นเทศบาลตำบลไชยปราการ	15,414	6,722	-	-
อำเภอดอยเต่า	-	-	22,545	8,929
ท้องถิ่นเทศบาลตำบลท่าเตื่อ-มีดกา	4,185	1,910	-	-
อำเภอดอยสะเก็ด	-	-	47,614	24,497
ท้องถิ่นเทศบาลตำบลสันปูเลย	18,206	10,316	-	-
ท้องถิ่นเทศบาลตำบลดอยสะเก็ด	4,034	2,188	-	-
ท้องถิ่นเทศบาลตำบลเชิงดอย	7,959	3,942	-	-
อำเภอดอยหล่อ	-	-	24,600	11,904
อำเภอฝาง	-	-	112,746	42,476
ท้องถิ่นเทศบาลตำบลเวียงฝาง	8,435	4,023	-	-
ท้องถิ่นเทศบาลตำบลบ้านแม่ข่า	1,829	899	-	-
อำเภอพร้าว	-	-	36,369	16,032
ท้องถิ่นเทศบาลตำบลเวียงพร้าว	4,535	2,896	-	-
ท้องถิ่นเทศบาลตำบลแม่ปิ้ง	6,016	2,693	-	-
อำเภอเมืองเชียงใหม่	-	-	14,799	11,931

จังหวัด	ในเขตเทศบาล		นอกเขตเทศบาล	
	จำนวนประชากร (คน)	จำนวนบ้าน (หลังคาเรือน)	จำนวนประชากร (คน)	จำนวนบ้าน (หลังคาเรือน)
ท้องถิ่นเทศบาลเมืองแม่เหิยะ	19,966	14,167	-	-
ท้องถิ่นเทศบาลนครเชียงใหม่	115,299	92,150	-	-
ท้องถิ่นเทศบาลตำบลหนองหอย	7,902	5,723	-	-
ท้องถิ่นเทศบาลตำบลหนองป่าครั่ง	7,323	6,369	-	-
ท้องถิ่นเทศบาลตำบลสุเทพ	16,978	11,700	-	-
ท้องถิ่นเทศบาลตำบลฟ้าฮ่าม	7,116	9,743	-	-
ท้องถิ่นเทศบาลตำบลป่าแดด	17,968	11,500	-	-
ท้องถิ่นเทศบาลตำบลท่าศาลา	7,241	5,588	-	-
ท้องถิ่นเทศบาลตำบลช้างเผือก	8,771	9,255	-	-
อำเภอแม่แจ่ม	-	-	58,046	19,089
ท้องถิ่นเทศบาลตำบลแม่แจ่ม	2,559	1,664	-	-
อำเภอแม่แตง	-	-	59,642	25,630
ท้องถิ่นเทศบาลเมืองเมืองแกนพัฒนา	12,054	5,857	-	-
ท้องถิ่นเทศบาลตำบลสันมหาพน	8,201	5,213	-	-
อำเภอแม่ริม	-	-	84,513	40,111
ท้องถิ่นเทศบาลตำบลแม่ริม	9,165	5,956	-	-
อำเภอแม่วาง	-	-	27,498	10,244
ท้องถิ่นเทศบาลตำบลแม่วาง	4,500	2,304	-	-
อำเภอแม่อน	-	-	20,856	9,927
อำเภอแม่เอย	-	-	68,257	26,837
ท้องถิ่นเทศบาลตำบลแม่เอย	10,435	4,533	-	-
อำเภอเวียงแหง	-	-	54,361	10,005
อำเภอสะเมิง	-	-	18,298	6,319
ท้องถิ่นเทศบาลตำบลสะเมิงใต้	5,313	2,763	-	-
อำเภอสันกำแพง	-	-	43,851	24,263
ท้องถิ่นเทศบาลเมืองต้นเปา	20,366	14,070	-	-
ท้องถิ่นเทศบาลตำบลสันกำแพง	17,543	9,447	-	-
ท้องถิ่นเทศบาลตำบลบวกค้าง	8,778	4,256	-	-
อำเภอสันทราย	-	-	21,900	11,299
ท้องถิ่นเทศบาลเมืองแม่โจ้	23,577	15,227	-	-

จังหวัด	ในเขตเทศบาล		นอกเขตเทศบาล	
	จำนวนประชากร (คน)	จำนวนบ้าน (หลังคาเรือน)	จำนวนประชากร (คน)	จำนวนบ้าน (หลังคาเรือน)
ท้องถิ่นเทศบาลตำบลหนองจ่อม	17,503	9,684	-	-
ท้องถิ่นเทศบาลตำบลสันพระเนตร	6,326	3,560	-	-
ท้องถิ่นเทศบาลตำบลสันนาเม็ง	13,681	8,778	-	-
ท้องถิ่นเทศบาลตำบลสันทรายหลวง	29,246	16,995	-	-
ท้องถิ่นเทศบาลตำบลแม่แฝก	8,987	4,046	-	-
ท้องถิ่นเทศบาลตำบลป่าไผ่	15,522	7,112	-	-
ท้องถิ่นเทศบาลตำบลเจดีย์แม่ครัว	8,418	4,279	-	-
อำเภอสันป่าตอง	-	-	58,852	26,593
ท้องถิ่นเทศบาลตำบลสันป่าตอง	4,282	2,839	-	-
ท้องถิ่นเทศบาลตำบลบ้านกลาง	10,283	5,593	-	-
อำเภอสารภี	-	-	49,289	25,437
ท้องถิ่นเทศบาลตำบลหนองผึ้ง	16,271	9,257	-	-
ท้องถิ่นเทศบาลตำบลสารภี	6,722	2,843	-	-
ท้องถิ่นเทศบาลตำบลยางเนิ้ง	10,920	6,045	-	-
ท้องถิ่นเทศบาลตำบลชมพู	7,871	3,410	-	-
อำเภอหางดง	-	-	78,822	47,234
ท้องถิ่นเทศบาลตำบลหางดง	6,733	4,006	-	-
ท้องถิ่นเทศบาลตำบลหนองตองพัฒนา	8,185	3,638	-	-
อำเภออมก๋อย	-	-	62,154	23,834
ท้องถิ่นเทศบาลตำบลอมก๋อย	1,053	853	-	-
อำเภอฮอด	-	-	25,203	9,918
ท้องถิ่นเทศบาลตำบลบ่อหลวง	11,987	3,963	-	-
ท้องถิ่นเทศบาลตำบลท่าข้าม	5,601	3,612	-	-
จังหวัดตาก	146,088	61,058	545,626	175,844
อำเภอท่าสองยาง	-	-	94,611	25,337
ท้องถิ่นเทศบาลตำบลแม่ต้าน	4,380	1,436	-	-
อำเภอบ้านตาก	-	-	30,916	11,252
ท้องถิ่นเทศบาลตำบลบ้านตาก	6,340	2,757	-	-
ท้องถิ่นเทศบาลตำบลทุ่งกระเซาะ	5,929	2,172	-	-
อำเภอพบพระ	-	-	89,961	21,495

จังหวัด	ในเขตเทศบาล		นอกเขตเทศบาล	
	จำนวนประชากร (คน)	จำนวนบ้าน (หลังคาเรือน)	จำนวนประชากร (คน)	จำนวนบ้าน (หลังคาเรือน)
ท้องถิ่นเทศบาลตำบลพบพระ	6,997	2,897	-	-
อำเภอเมืองตาก	-	-	74,370	29,559
ท้องถิ่นเทศบาลเมืองตาก	15,301	7,578	-	-
ท้องถิ่นเทศบาลตำบลไม้งาม	11,501	6,554	-	-
อำเภอแม่ระมาด	-	-	50,684	17,637
ท้องถิ่นเทศบาลตำบลแม่ระมาด	3,882	1,898	-	-
ท้องถิ่นเทศบาลตำบลแม่จะเรา	5,112	2,183	-	-
อำเภอแม่สอด	-	-	102,807	39,172
ท้องถิ่นเทศบาลนครแม่สอด	42,516	20,310	-	-
ท้องถิ่นเทศบาลตำบลแม่กุ	6,589	3,170	-	-
ท้องถิ่นเทศบาลตำบลท่าสายลวด	24,377	4,973	-	-
อำเภอวังเจ้า	-	-	30,454	9,564
ท้องถิ่นเทศบาลตำบลวังเจ้า	4,194	1,988	-	-
อำเภอสามเงา	-	-	25,200	9,732
ท้องถิ่นเทศบาลตำบลสามเงา	4,413	2,202	-	-
อำเภออุ้มผาง	-	-	46,623	12,096
ท้องถิ่นเทศบาลตำบลอุ้มผาง	4,557	940	-	-
จังหวัดนครสวรรค์	181,706	94,305	840,177	339,510
อำเภอเก้าเลี้ยว	-	-	28,292	10,891
ท้องถิ่นเทศบาลตำบลเก้าเลี้ยว	5,609	2,376	-	-
อำเภอโกรกพระ	-	-	26,388	9,989
ท้องถิ่นเทศบาลตำบลบางประมุง	4,957	1,637	-	-
ท้องถิ่นเทศบาลตำบลโกรกพระ	2,192	1,010	-	-
อำเภอชุมตาบง	-	-	17,765	6,617
อำเภอชุมแสง	-	-	52,345	18,841
ท้องถิ่นเทศบาลเมืองชุมแสง	7,229	3,655	-	-
ท้องถิ่นเทศบาลตำบลทับกฤช	2,073	836	-	-
อำเภอตากฟ้า	-	-	33,629	13,042
ท้องถิ่นเทศบาลตำบลตากฟ้า	5,226	2,835	-	-
อำเภอตากถี	-	-	76,194	30,790

จังหวัด	ในเขตเทศบาล		นอกเขตเทศบาล	
	จำนวนประชากร (คน)	จำนวนบ้าน (หลังคาเรือน)	จำนวนประชากร (คน)	จำนวนบ้าน (หลังคาเรือน)
ท้องถิ่นเทศบาลเมืองตากลี	22,251	10,151	-	-
ท้องถิ่นเทศบาลตำบลช่องแค	2,923	1,084	-	-
อำเภอท่าตะโก	-	-	59,398	24,152
ท้องถิ่นเทศบาลตำบลท่าตะโก	5,369	2,925	-	-
อำเภอบรรพตพิสัย	-	-	79,802	29,273
ท้องถิ่นเทศบาลตำบลบรรพตพิสัย	3,630	1,881	-	-
อำเภอพยุหะคีรี	-	-	49,391	21,792
ท้องถิ่นเทศบาลตำบลพยุหะ	5,420	3,046	-	-
ท้องถิ่นเทศบาลตำบลท่าน้ำอ้อยม่วงหัก	4,900	2,794	-	-
อำเภอไพศาลี	-	-	59,237	21,881
ท้องถิ่นเทศบาลตำบลไพศาลี	10,024	5,090	-	-
อำเภอเมืองนครสวรรค์	-	-	161,660	74,212
ท้องถิ่นเทศบาลนครนครสวรรค์	76,664	43,257	-	-
ท้องถิ่นเทศบาลตำบลหนองเบน	2,882	1,533	-	-
อำเภอแม่เปิน	-	-	20,722	6,369
อำเภอแม่वंก	-	-	49,275	19,141
อำเภอลาดยาว	-	-	72,440	28,535
ท้องถิ่นเทศบาลตำบลศาลเจ้าไก่ต่อ	3,225	1,495	-	-
ท้องถิ่นเทศบาลตำบลลาดยาว	5,745	3,522	-	-
อำเภอหนองบัว	-	-	53,639	23,985
ท้องถิ่นเทศบาลตำบลหนองบัว	11,387	5,178	-	-
จังหวัดน่าน	52,125	27,066	420,597	151,101
อำเภอเฉลิมพระเกียรติ	-	-	9,791	3,462
อำเภอเชียงกลาง	-	-	17,290	5,991
ท้องถิ่นเทศบาลตำบลเชียงกลาง	9,499	4,063	-	-
อำเภอท่าวังผา	-	-	44,919	15,078
ท้องถิ่นเทศบาลตำบลท่าวังผา	5,192	2,816	-	-
อำเภอทุ่งช้าง	-	-	15,641	5,277
ท้องถิ่นเทศบาลตำบลทุ่งช้าง	3,267	1,457	-	-
อำเภอนาน้อย	-	-	29,489	10,725

จังหวัด	ในเขตเทศบาล		นอกเขตเทศบาล	
	จำนวนประชากร (คน)	จำนวนบ้าน (หลังคาเรือน)	จำนวนประชากร (คน)	จำนวนบ้าน (หลังคาเรือน)
ท้องถิ่นเทศบาลตำบลน่าน้อย	2,323	1,264	-	-
อำเภอนาหมื่น	-	-	13,969	4,616
อำเภอบ่อเกลือ	-	-	15,388	5,292
อำเภอบ้านหลวง	-	-	11,302	4,027
อำเภอปัว	-	-	53,555	16,615
ท้องถิ่นเทศบาลตำบลปัว	10,325	5,153	-	-
อำเภอภูเพียง	-	-	35,815	14,283
อำเภอเมืองน่าน	-	-	63,126	25,983
ท้องถิ่นเทศบาลเมืองน่าน	18,788	10,978	-	-
อำเภอแม่จริม	-	-	16,352	5,001
อำเภอเวียงสา	-	-	65,975	25,445
ท้องถิ่นเทศบาลตำบลเวียงสา	2,731	1,335	-	-
อำเภอสองแคว	-	-	12,390	3,985
อำเภอสันติสุข	-	-	15,595	5,321
จังหวัดพะเยา	200,062	98,022	258,225	104,180
อำเภอจุน	-	-	17,688	7,497
ท้องถิ่นเทศบาลตำบลห้วยข้าวก่ำ	8,053	4,432	-	-
ท้องถิ่นเทศบาลตำบลหงส์หิน	6,561	2,858	-	-
ท้องถิ่นเทศบาลตำบลเวียงลอ	6,013	2,718	-	-
ท้องถิ่นเทศบาลตำบลจุน	8,886	4,082	-	-
อำเภอเชียงคำ	-	-	55,129	22,085
ท้องถิ่นเทศบาลตำบลเวียง	5,352	2,320	-	-
ท้องถิ่นเทศบาลตำบลฝายกวาง	8,694	3,826	-	-
ท้องถิ่นเทศบาลตำบลเชียงคำ	6,062	3,759	-	-
อำเภอเชียงม่วน	-	-	9,490	4,035
ท้องถิ่นเทศบาลตำบลเชียงม่วน	8,490	3,940	-	-
อำเภอดอกคำใต้	-	-	37,456	15,217
ท้องถิ่นเทศบาลเมืองดอกคำใต้	12,207	5,454	-	-
ท้องถิ่นเทศบาลตำบลห้วยลาน	8,589	3,409	-	-
ท้องถิ่นเทศบาลตำบลบ้านถ้ำ	8,060	3,391	-	-



จังหวัด	ในเขตเทศบาล		นอกเขตเทศบาล	
	จำนวนประชากร (คน)	จำนวนบ้าน (หลังคาเรือน)	จำนวนประชากร (คน)	จำนวนบ้าน (หลังคาเรือน)
อำเภอปง	-	-	39,216	12,882
ท้องถิ่นเทศบาลตำบลปง	5,415	2,848	-	-
ท้องถิ่นเทศบาลตำบลงิม	6,516	2,532	-	-
อำเภอภูพานยาว	-	-	12,448	5,188
ท้องถิ่นเทศบาลตำบลดงเจน	8,054	3,675	-	-
อำเภอภูซาง	-	-	24,240	9,844
ท้องถิ่นเทศบาลตำบลสบง	8,193	3,610	-	-
อำเภอเมืองพะเยา	-	-	42,687	17,889
ท้องถิ่นเทศบาลเมืองพะเยา	15,646	8,351	-	-
ท้องถิ่นเทศบาลตำบลแม่ปืม	8,850	3,522	-	-
ท้องถิ่นเทศบาลตำบลแม่กา	12,729	7,148	-	-
ท้องถิ่นเทศบาลตำบลบ้านต้า	6,984	3,334	-	-
ท้องถิ่นเทศบาลตำบลบ้านต๋อม	12,575	7,574	-	-
ท้องถิ่นเทศบาลตำบลท่าวังทอง	15,716	9,978	-	-
อำเภอแม่ใจ	-	-	19,871	9,543
ท้องถิ่นเทศบาลตำบลแม่ใจ	4,831	2,227	-	-
ท้องถิ่นเทศบาลตำบลบ้านเหล่า	7,586	3,034	-	-
จังหวัดพิจิตร	127,659	58,409	394,248	146,488
อำเภอคงเจริญ	-	-	17,018	6,523
ท้องถิ่นเทศบาลตำบลสำนักขุนเณร	2,163	923	-	-
อำเภอตะพานหิน	-	-	44,062	16,397
ท้องถิ่นเทศบาลเมืองตะพานหิน	12,778	6,350	-	-
ท้องถิ่นเทศบาลตำบลหนองพยอม	6,696	2,389	-	-
อำเภอทับคล้อ	-	-	33,235	13,036
ท้องถิ่นเทศบาลตำบลทับคล้อ	4,142	1,800	-	-
ท้องถิ่นเทศบาลตำบลเขาทราย	4,164	1,934	-	-
อำเภอบางมูลนาก	-	-	20,054	8,123
ท้องถิ่นเทศบาลเมืองบางมูลนาก	7,697	3,723	-	-
ท้องถิ่นเทศบาลตำบลหอไกร	5,837	2,766	-	-
ท้องถิ่นเทศบาลตำบลวังตะกู	1,551	660	-	-

จังหวัด	ในเขตเทศบาล		นอกเขตเทศบาล	
	จำนวนประชากร (คน)	จำนวนบ้าน (หลังคาเรือน)	จำนวนประชากร (คน)	จำนวนบ้าน (หลังคาเรือน)
ท้องถิ่นเทศบาลตำบลบางไผ่	1,463	645	-	-
ท้องถิ่นเทศบาลตำบลเนินมะกอก	6,705	3,104	-	-
อำเภอปึงนาราง	-	-	28,606	11,053
อำเภอโพทะเล	-	-	53,765	19,290
ท้องถิ่นเทศบาลตำบลโพทะเล	2,341	1,034	-	-
ท้องถิ่นเทศบาลตำบลท่าเสา	1,480	535	-	-
อำเภอโพธิ์ประทับช้าง	-	-	33,781	11,912
ท้องถิ่นเทศบาลตำบลโพธิ์ประทับช้าง	9,011	3,602	-	-
อำเภอเมืองพิจิตร	-	-	72,644	27,471
ท้องถิ่นเทศบาลเมืองพิจิตร	20,408	12,606	-	-
ท้องถิ่นเทศบาลตำบลหัวดวง	2,996	1,209	-	-
ท้องถิ่นเทศบาลตำบลวังกรด	2,895	1,068	-	-
ท้องถิ่นเทศบาลตำบลท่าพ้อ	3,140	1,223	-	-
ท้องถิ่นเทศบาลตำบลดงป่าคำ	4,682	1,642	-	-
อำเภอวชิรบารมี	-	-	30,846	11,352
อำเภอวังทรายพูน	-	-	17,130	6,066
ท้องถิ่นเทศบาลตำบลหนองปล้อง	3,363	1,183	-	-
ท้องถิ่นเทศบาลตำบลวังทรายพูน	3,245	1,278	-	-
อำเภอสามโก้	-	-	17,758	6,286
ท้องถิ่นเทศบาลตำบลสามโก้	5,135	2,426	-	-
อำเภอสามง่าม	-	-	25,349	8,979
ท้องถิ่นเทศบาลตำบลสามง่าม	4,642	2,281	-	-
ท้องถิ่นเทศบาลตำบลเนินปอ	9,011	3,197	-	-
ท้องถิ่นเทศบาลตำบลกำแพงดิน	2,114	831	-	-
จังหวัดพิษณุโลก	190,576	97,899	651,153	270,622
อำเภอชาติตระการ	-	-	36,295	12,739
ท้องถิ่นเทศบาลตำบลป่าแดง	5,273	2,649	-	-
อำเภอนครไทย	-	-	66,613	24,478
ท้องถิ่นเทศบาลตำบลบ้านแยง	10,056	5,181	-	-
ท้องถิ่นเทศบาลตำบลนครไทย	8,804	4,210	-	-

จังหวัด	ในเขตเทศบาล		นอกเขตเทศบาล	
	จำนวนประชากร (คน)	จำนวนบ้าน (หลังคาเรือน)	จำนวนประชากร (คน)	จำนวนบ้าน (หลังคาเรือน)
อำเภอเนินมะปราง	-	-	38,164	15,266
ท้องถิ่นเทศบาลตำบลบ้านม่วง	6,875	2,734	-	-
ท้องถิ่นเทศบาลตำบลเนินมะปราง	3,423	1,682	-	-
ท้องถิ่นเทศบาลตำบลไทรย้อย	8,342	3,250	-	-
อำเภอบางกระทุ่ม	-	-	32,244	12,196
ท้องถิ่นเทศบาลตำบลบางกระทุ่ม	1,378	625	-	-
ท้องถิ่นเทศบาลตำบลเนินกุ่ม	11,638	4,667	-	-
อำเภอบางระกำ	-	-	73,930	26,952
ท้องถิ่นเทศบาลตำบลพันเสา	5,994	2,134	-	-
ท้องถิ่นเทศบาลตำบลปลักแรด	3,490	1,338	-	-
ท้องถิ่นเทศบาลตำบลบึงระมาณ	4,401	1,721	-	-
ท้องถิ่นเทศบาลตำบลบางระกำ	4,082	2,030	-	-
อำเภอพรหมพิราม	-	-	80,015	31,473
ท้องถิ่นเทศบาลตำบลวงษ์	3,010	1,588	-	-
ท้องถิ่นเทศบาลตำบลพรหมพิราม	1,097	553	-	-
อำเภอเมืองพิษณุโลก	-	-	180,829	90,481
ท้องถิ่นเทศบาลเมืองอรัญญิก	29,242	14,544	-	-
ท้องถิ่นเทศบาลนครพิษณุโลก	61,643	37,786	-	-
ท้องถิ่นเทศบาลตำบลพลาญชุมพล	7,951	4,510	-	-
ท้องถิ่นเทศบาลตำบลบ้านใหม่	1,897	816	-	-
อำเภอวังทอง	-	-	113,761	45,464
ท้องถิ่นเทศบาลตำบลวังทอง	4,047	1,740	-	-
อำเภอวัดโบสถ์	-	-	29,302	11,573
ท้องถิ่นเทศบาลตำบลวัดโบสถ์	7,933	4,141	-	-
จังหวัดเพชรบูรณ์	164,759	77,697	802,662	300,619
อำเภอเขาค้อ	-	-	36,250	12,923
ท้องถิ่นเทศบาลตำบลแคมป์สน	5,375	3,267	-	-
อำเภอชนแดน	-	-	67,155	28,657
ท้องถิ่นเทศบาลตำบลท่าข้าม	2,389	995	-	-
ท้องถิ่นเทศบาลตำบลดงขุย	2,469	1,080	-	-

จังหวัด	ในเขตเทศบาล		นอกเขตเทศบาล	
	จำนวนประชากร (คน)	จำนวนบ้าน (หลังคาเรือน)	จำนวนประชากร (คน)	จำนวนบ้าน (หลังคาเรือน)
ท้องถิ่นเทศบาลตำบลชนแดน	3,380	1,860	-	-
อำเภอน้ำหนาว	-	-	18,706	7,488
อำเภอบึงสามพัน	-	-	62,131	26,507
ท้องถิ่นเทศบาลตำบลซับสมอทอด	8,391	5,222	-	-
อำเภอเมืองเพชรบูรณ์	-	-	158,147	64,541
ท้องถิ่นเทศบาลเมืองเพชรบูรณ์	19,828	12,856	-	-
ท้องถิ่นเทศบาลตำบลวังชมพู	3,362	1,341	-	-
ท้องถิ่นเทศบาลตำบลนางั่ว	12,734	5,856	-	-
ท้องถิ่นเทศบาลตำบลท่าพล	7,434	2,627	-	-
อำเภอวังโป่ง	-	-	27,995	9,535
ท้องถิ่นเทศบาลตำบลวังโป่ง	3,779	1,558	-	-
ท้องถิ่นเทศบาลตำบลห้วยดง	3,307	1,086	-	-
อำเภอวิเชียรบุรี	-	-	99,147	34,542
ท้องถิ่นเทศบาลเมืองวิเชียรบุรี	21,864	8,999	-	-
ท้องถิ่นเทศบาลตำบลพยุหะ	7,117	3,061	-	-
อำเภอศรีเทพ	-	-	56,271	20,262
ท้องถิ่นเทศบาลตำบลสว่างวัฒนา	6,424	2,954	-	-
ท้องถิ่นเทศบาลตำบลโคกสะอาด	6,474	2,234	-	-
อำเภอหนองไผ่	-	-	75,108	25,892
ท้องถิ่นเทศบาลตำบลหนองไผ่	7,044	3,892	-	-
ท้องถิ่นเทศบาลตำบลบัววัฒนา	5,762	1,940	-	-
ท้องถิ่นเทศบาลตำบลบ่อไทย	9,486	3,100	-	-
ท้องถิ่นเทศบาลตำบลนาเฉลียง	4,085	1,765	-	-
ท้องถิ่นเทศบาลตำบลเฉลียงทอง	7,400	2,635	-	-
อำเภอหล่มเก่า	-	-	59,073	19,554
ท้องถิ่นเทศบาลตำบลหล่มเก่า	5,592	2,674	-	-
อำเภอหล่มสัก	-	-	142,679	50,718
ท้องถิ่นเทศบาลเมืองหล่มสัก	11,063	6,695	-	-
จังหวัดแพร่	117,654	56,839	308,677	127,554
อำเภอเด่นชัย	-	-	19,473	8,621

จังหวัด	ในเขตเทศบาล		นอกเขตเทศบาล	
	จำนวนประชากร (คน)	จำนวนบ้าน (หลังคาเรือน)	จำนวนประชากร (คน)	จำนวนบ้าน (หลังคาเรือน)
ท้องถิ่นเทศบาลตำบลแม่จัวะ	3,640	1,580	-	-
ท้องถิ่นเทศบาลตำบลเด่นชัย	10,643	5,285	-	-
อำเภอเมืองแพร่	-	-	61,695	28,327
ท้องถิ่นเทศบาลเมืองแพร่	14,019	8,873	-	-
ท้องถิ่นเทศบาลตำบลแม่หล่าย	4,274	2,050	-	-
ท้องถิ่นเทศบาลตำบลแม่คำมี	7,004	2,756	-	-
ท้องถิ่นเทศบาลตำบลป่าเมต	11,919	5,115	-	-
ท้องถิ่นเทศบาลตำบลทุ่งโฮ้ง	6,122	3,282	-	-
ท้องถิ่นเทศบาลตำบลช่อแฮ	8,579	3,788	-	-
อำเภอร้องกวาง	-	-	34,709	13,020
ท้องถิ่นเทศบาลตำบลร้องกวาง	12,047	6,137	-	-
อำเภอลอง	-	-	30,001	11,671
ท้องถิ่นเทศบาลตำบลห้วยอ้อ	4,679	2,245	-	-
ท้องถิ่นเทศบาลตำบลเวียงต้า	6,179	2,491	-	-
ท้องถิ่นเทศบาลตำบลแม่ลานนา	6,438	2,743	-	-
ท้องถิ่นเทศบาลตำบลแม่ปาน	2,849	1,165	-	-
ท้องถิ่นเทศบาลตำบลบ้านปิน	2,164	831	-	-
อำเภอวังชิ้น	-	-	41,797	15,691
ท้องถิ่นเทศบาลตำบลวังชิ้น	2,807	1,464	-	-
อำเภอสอง	-	-	41,275	16,602
ท้องถิ่นเทศบาลตำบลสอง	6,361	3,161	-	-
อำเภอสูงเม่น	-	-	67,338	28,506
ท้องถิ่นเทศบาลตำบลสูงเม่น	3,616	1,948	-	-
อำเภอหนองม่วงไข่	-	-	12,389	5,116
ท้องถิ่นเทศบาลตำบลหนองม่วงไข่	4,314	1,925	-	-
จังหวัดแม่ฮ่องสอน	20,101	12,426	267,543	109,470
อำเภอขุนยวม	-	-	20,307	8,115
ท้องถิ่นเทศบาลตำบลขุนยวม	3,528	1,839	-	-
อำเภอปางมะผ้า	-	-	22,318	9,263
อำเภอปาย	-	-	35,294	15,931

จังหวัด	ในเขตเทศบาล		นอกเขตเทศบาล	
	จำนวนประชากร (คน)	จำนวนบ้าน (หลังคาเรือน)	จำนวนประชากร (คน)	จำนวนบ้าน (หลังคาเรือน)
ท้องถิ่นเทศบาลตำบลปาย	3,387	1,930	-	-
อำเภอเมืองแม่ฮ่องสอน	-	-	56,846	24,369
ท้องถิ่นเทศบาลเมืองแม่ฮ่องสอน	6,955	4,792	-	-
อำเภอแม่ลาน้อย	-	-	32,208	11,238
ท้องถิ่นเทศบาลตำบลแม่ลาน้อย	3,508	1,848	-	-
อำเภอแม่สะเรียง	-	-	52,786	22,549
ท้องถิ่นเทศบาลตำบลแม่สะเรียง	2,723	2,017	-	-
อำเภอสบเมย	-	-	47,784	18,005
จังหวัดลำปาง	254,924	124,069	456,554	181,102
อำเภอเกาะคา	-	-	35,317	13,592
ท้องถิ่นเทศบาลตำบลลำปางหลวง	8,985	3,398	-	-
ท้องถิ่นเทศบาลตำบลนาแก้ว	8,719	3,193	-	-
ท้องถิ่นเทศบาลตำบลเกาะคา	4,434	2,413	-	-
อำเภองาว	-	-	47,790	18,500
ท้องถิ่นเทศบาลตำบลหลวงเหนือ	3,969	2,392	-	-
อำเภอแจ้ห่ม	-	-	34,021	13,377
ท้องถิ่นเทศบาลตำบลแจ้ห่ม	3,298	1,696	-	-
อำเภอเถิน	-	-	32,667	11,690
ท้องถิ่นเทศบาลเมืองล้อมแรด	13,739	7,270	-	-
ท้องถิ่นเทศบาลตำบลเวียงมอก	10,113	3,610	-	-
อำเภอเมืองปาน	-	-	32,085	12,495
อำเภอเมืองลำปาง	-	-	89,461	39,757
ท้องถิ่นเทศบาลเมืองพิชัย	13,221	6,638	-	-
ท้องถิ่นเทศบาลเมืองเขลางค์นคร	58,924	26,934	-	-
ท้องถิ่นเทศบาลนครลำปาง	48,498	29,980	-	-
ท้องถิ่นเทศบาลตำบลป่อแฮ้ว	9,486	4,479	-	-
อำเภอแม่ทะ	-	-	27,275	10,962
ท้องถิ่นเทศบาลตำบลสิริราช	4,536	1,624	-	-
ท้องถิ่นเทศบาลตำบลแม่ทะ	6,345	3,037	-	-
ท้องถิ่นเทศบาลตำบลป่าต้นนาคร้ว	7,605	3,036	-	-

จังหวัด	ในเขตเทศบาล		นอกเขตเทศบาล	
	จำนวนประชากร (คน)	จำนวนบ้าน (หลังคาเรือน)	จำนวนประชากร (คน)	จำนวนบ้าน (หลังคาเรือน)
ท้องถิ่นเทศบาลตำบลน้ำโจ้ว	9,386	3,563	-	-
อำเภอแม่พริก	-	-	9,079	3,279
ท้องถิ่นเทศบาลตำบลแม่พริก	2,484	1,151	-	-
ท้องถิ่นเทศบาลตำบลแม่ปู	3,697	1,362	-	-
อำเภอแม่เมาะ	-	-	23,755	9,358
ท้องถิ่นเทศบาลตำบลแม่เมาะ	14,984	8,848	-	-
อำเภอวังเหนือ	-	-	36,200	13,633
ท้องถิ่นเทศบาลตำบลวังเหนือ	3,910	2,012	-	-
ท้องถิ่นเทศบาลตำบลบ้านใหม่	2,476	897	-	-
อำเภอสบปราบ	-	-	20,740	6,753
ท้องถิ่นเทศบาลตำบลสบปราบ	5,371	2,120	-	-
อำเภอเสริมงาม	-	-	21,797	7,823
ท้องถิ่นเทศบาลตำบลเสริมงาม	8,047	3,090	-	-
อำเภอห้างฉัตร	-	-	46,367	19,883
ท้องถิ่นเทศบาลตำบลห้างฉัตร	2,697	1,326	-	-
จังหวัดลำพูน	174,429	94,733	224,011	96,361
อำเภอทุ่งหัวช้าง	-	-	17,542	6,638
ท้องถิ่นเทศบาลตำบลทุ่งหัวช้าง	2,519	1,296	-	-
อำเภอบ้านธิ	-	-	7,958	3,488
ท้องถิ่นเทศบาลตำบลบ้านธิ	9,383	4,539	-	-
อำเภอบ้านโฮ่ง	-	-	25,290	10,571
ท้องถิ่นเทศบาลตำบลศรีเตี้ย	5,341	2,286	-	-
ท้องถิ่นเทศบาลตำบลบ้านโฮ่ง	7,401	3,690	-	-
อำเภอป่าซาง	-	-	28,009	13,141
ท้องถิ่นเทศบาลตำบลแม่แรง	6,885	2,761	-	-
ท้องถิ่นเทศบาลตำบลมะกอก	5,119	2,434	-	-
ท้องถิ่นเทศบาลตำบลม่วงน้อย	4,104	2,017	-	-
ท้องถิ่นเทศบาลตำบลป่าซาง	8,180	4,284	-	-
อำเภอเมืองลำพูน	-	-	59,988	29,656
ท้องถิ่นเทศบาลเมืองลำพูน	11,156	7,272	-	-

จังหวัด	ในเขตเทศบาล		นอกเขตเทศบาล	
	จำนวนประชากร (คน)	จำนวนบ้าน (หลังคาเรือน)	จำนวนประชากร (คน)	จำนวนบ้าน (หลังคาเรือน)
ท้องถิ่นเทศบาลตำบลอุโมงค์	12,722	6,196	-	-
ท้องถิ่นเทศบาลตำบลเหมืองง่า	16,189	8,762	-	-
ท้องถิ่นเทศบาลตำบลเวียงยอง	7,218	4,008	-	-
ท้องถิ่นเทศบาลตำบลริมปิง	6,701	2,997	-	-
ท้องถิ่นเทศบาลตำบลมะเขือแจ้	16,332	9,316	-	-
ท้องถิ่นเทศบาลตำบลบ้านแป้น	6,255	2,979	-	-
ท้องถิ่นเทศบาลตำบลบ้านกลาง	11,881	11,617	-	-
อำเภอแม่ทา	-	-	24,474	10,950
ท้องถิ่นเทศบาลตำบลหاسبเส้า	5,223	2,588	-	-
ท้องถิ่นเทศบาลตำบลหاسبชัย	4,939	2,351	-	-
ท้องถิ่นเทศบาลตำบลหาคาศ	2,882	1,418	-	-
อำเภอลี้	-	-	60,750	21,917
ท้องถิ่นเทศบาลตำบลวังดิน	4,223	2,816	-	-
ท้องถิ่นเทศบาลตำบลแม่ตื่น	3,363	1,370	-	-
ท้องถิ่นเทศบาลตำบลหนองล่อง	5,416	2,603	-	-
ท้องถิ่นเทศบาลตำบลหนองยวง	3,558	1,821	-	-
ท้องถิ่นเทศบาลตำบลวังผาง	7,439	3,312	-	-
จังหวัดสุโขทัย	126,372	58,083	451,494	169,125
อำเภอกงไกรลาศ	-	-	58,471	21,033
ท้องถิ่นเทศบาลตำบลกงไกรลาศ	3,993	2,073	-	-
อำเภอคีรีมาศ	-	-	45,834	14,797
ท้องถิ่นเทศบาลตำบลบ้านโตนด	2,949	1,665	-	-
ท้องถิ่นเทศบาลตำบลทุ่งหลวง	6,971	2,454	-	-
อำเภอทุ่งเสลี่ยม	-	-	41,295	15,238
ท้องถิ่นเทศบาลตำบลทุ่งเสลี่ยม	7,095	3,088	-	-
อำเภอบ้านด่านลานหอย	-	-	44,257	14,936
ท้องถิ่นเทศบาลตำบลลานหอย	3,467	1,757	-	-
อำเภอเมืองสุโขทัย	-	-	60,330	23,550
ท้องถิ่นเทศบาลเมืองสุโขทัยธานี	13,447	7,175	-	-
ท้องถิ่นเทศบาลตำบลเมืองเก่า	7,087	2,687	-	-



จังหวัด	ในเขตเทศบาล		นอกเขตเทศบาล	
	จำนวนประชากร (คน)	จำนวนบ้าน (หลังคาเรือน)	จำนวนประชากร (คน)	จำนวนบ้าน (หลังคาเรือน)
ท้องถิ่นเทศบาลตำบลบ้านสวน	4,176	1,728	-	-
ท้องถิ่นเทศบาลตำบลบ้านกล้วย	15,875	7,396	-	-
อำเภอศรีนคร	-	-	22,086	8,346
ท้องถิ่นเทศบาลตำบลศรีนคร	2,994	1,716	-	-
อำเภอศรีสัชนาลัย	-	-	69,210	27,566
ท้องถิ่นเทศบาลเมืองศรีสัชนาลัย	14,759	5,944	-	-
ท้องถิ่นเทศบาลตำบลหาดเสี้ยว	6,410	3,689	-	-
อำเภอศรีสำโรง	-	-	60,520	23,065
ท้องถิ่นเทศบาลตำบลศรีสำโรง	7,081	3,579	-	-
อำเภอสวรรคโลก	-	-	49,491	20,594
ท้องถิ่นเทศบาลเมืองสวรรคโลก	14,345	6,826	-	-
ท้องถิ่นเทศบาลตำบลป่ากุมเกาะ	7,588	2,840	-	-
ท้องถิ่นเทศบาลตำบลในเมือง	8,135	3,466	-	-
จังหวัดอุตรดิตถ์	147,425	65,151	292,204	112,445
อำเภอตรอน	-	-	29,279	10,290
ท้องถิ่นเทศบาลตำบลบ้านแก่ง	2,072	904	-	-
ท้องถิ่นเทศบาลตำบลตรอน	1,660	698	-	-
อำเภอทองแสนขัน	-	-	26,117	9,749
ท้องถิ่นเทศบาลตำบลทองแสนขัน	4,457	1,851	-	-
อำเภอท่าปลา	-	-	28,563	10,093
ท้องถิ่นเทศบาลตำบลร่วมจิต	3,323	1,226	-	-
ท้องถิ่นเทศบาลตำบลท่าปลา	2,192	976	-	-
ท้องถิ่นเทศบาลตำบลจirim	8,387	2,362	-	-
อำเภอน้ำปาด	-	-	32,761	12,272
ท้องถิ่นเทศบาลตำบลน้ำปาด	2,828	1,611	-	-
อำเภอบ้านโคก	-	-	10,387	4,635
ท้องถิ่นเทศบาลตำบลบ้านโคก	3,831	1,951	-	-
อำเภอพิชัย	-	-	70,505	26,408
ท้องถิ่นเทศบาลตำบลในเมือง	1,780	1,016	-	-
ท้องถิ่นเทศบาลตำบลท่าสัก	1,174	583	-	-

จังหวัด	ในเขตเทศบาล		นอกเขตเทศบาล	
	จำนวนประชากร (คน)	จำนวนบ้าน (หลังคาเรือน)	จำนวนประชากร (คน)	จำนวนบ้าน (หลังคาเรือน)
อำเภอปากท่า	-	-	13,036	5,231
ท้องถิ่นเทศบาลตำบลปากท่า	769	433	-	-
อำเภอเมืองอุตรดิตถ์	-	-	45,457	18,319
ท้องถิ่นเทศบาลเมืองอุตรดิตถ์	28,542	15,085	-	-
ท้องถิ่นเทศบาลตำบลหาดกรวด	7,455	2,703	-	-
ท้องถิ่นเทศบาลตำบลวังกะพี้	9,460	3,491	-	-
ท้องถิ่นเทศบาลตำบลผาจุก	7,928	3,129	-	-
ท้องถิ่นเทศบาลตำบลบ้านด่านนาขาม	3,775	1,406	-	-
ท้องถิ่นเทศบาลตำบลบ้านเกาะ	9,418	3,968	-	-
ท้องถิ่นเทศบาลตำบลน้ำริด	6,850	2,658	-	-
ท้องถิ่นเทศบาลตำบลท่าเสา	14,773	7,883	-	-
ท้องถิ่นเทศบาลตำบลคิ่งตะเภา	8,777	3,573	-	-
อำเภอลับแล	-	-	36,099	15,448
ท้องถิ่นเทศบาลตำบลหัวดง	5,454	2,212	-	-
ท้องถิ่นเทศบาลตำบลศรีพนมมาศ	2,806	1,208	-	-
ท้องถิ่นเทศบาลตำบลทุ่งยั้ง	9,714	4,224	-	-
จังหวัดอุทัยธานี	54,261	28,498	268,012	101,820
อำเภอทัพทัน	-	-	15,800	5,650
ท้องถิ่นเทศบาลตำบลหนองสระ	2,123	692	-	-
ท้องถิ่นเทศบาลตำบลทัพทัน	8,676	3,791	-	-
ท้องถิ่นเทศบาลตำบลตุ๊กตุ๋	11,145	3,770	-	-
อำเภอบ้านไร่	-	-	63,142	25,806
ท้องถิ่นเทศบาลตำบลเมืองกาจุง	2,106	1,071	-	-
ท้องถิ่นเทศบาลตำบลบ้านไร่	2,460	1,435	-	-
อำเภอเมืองอุทัยธานี	-	-	35,308	14,390
ท้องถิ่นเทศบาลเมืองอุทัยธานี	13,484	9,746	-	-
อำเภอลานสัก	-	-	55,096	19,647
ท้องถิ่นเทศบาลตำบลลานสัก	3,309	2,215	-	-
อำเภอสว่างอารมณ์	-	-	29,645	10,227
ท้องถิ่นเทศบาลตำบลสว่างอารมณ์	1,588	1,014	-	-

จังหวัด	ในเขตเทศบาล		นอกเขตเทศบาล	
	จำนวนประชากร (คน)	จำนวนบ้าน (หลังคาเรือน)	จำนวนประชากร (คน)	จำนวนบ้าน (หลังคาเรือน)
อำเภอหนองขาหย่าง	-	-	15,202	6,116
ท้องถิ่นเทศบาลตำบลหนองขาหย่าง	571	341	-	-
อำเภอหนองฉาง	-	-	33,655	12,261
ท้องถิ่นเทศบาลตำบลหนองฉาง	2,689	1,966	-	-
ท้องถิ่นเทศบาลตำบลเขาบางแกรก	6,110	2,457	-	-
อำเภอห้วยคต	-	-	20,164	7,723

ที่มา : สำนักงานกลางทะเบียนราษฎร์ กรมการปกครอง

จำนวนประชากรและบ้านทั่วประเทศแยกตามพื้นที่เขตปกครอง ปี 2566

พื้นที่ ภาคตะวันออกเฉียงเหนือ

จังหวัด	ในเขตเทศบาล		นอกเขตเทศบาล	
	จำนวนประชากร (คน)	จำนวนบ้าน (หลังคาเรือน)	จำนวนประชากร (คน)	จำนวนบ้าน (หลังคาเรือน)
ภาคตะวันออกเฉียงเหนือ	4,407,902	1,980,225	17,309,073	5,605,361
จังหวัดกาฬสินธุ์	283,443	105,938	684,622	221,488
อำเภอภมกลาไสย	-	-	45,083	12,874
ท้องถิ่นเทศบาลตำบลหนองแปน	6,709	2,261	-	-
ท้องถิ่นเทศบาลตำบลธัญญา	6,294	1,750	-	-
ท้องถิ่นเทศบาลตำบลภมกลาไสย	9,592	3,775	-	-
อำเภอกุฉินารายณ์	-	-	61,625	22,079
ท้องถิ่นเทศบาลเมืองกุฉินารายณ์	11,152	5,082	-	-
ท้องถิ่นเทศบาลตำบลนาขาม	13,004	3,519	-	-
ท้องถิ่นเทศบาลตำบลจุมจัง	9,545	2,590	-	-
ท้องถิ่นเทศบาลตำบลกุดหว้า	5,168	2,109	-	-
อำเภอเขาวง	-	-	20,826	9,025
ท้องถิ่นเทศบาลตำบลสระพังทอง	2,735	1,029	-	-
ท้องถิ่นเทศบาลตำบลกุดสิม	9,887	4,607	-	-
อำเภอคำม่วง	-	-	26,766	7,663
ท้องถิ่นเทศบาลตำบลโพน	3,742	1,135	-	-
ท้องถิ่นเทศบาลตำบลนาทัน	14,192	3,810	-	-
ท้องถิ่นเทศบาลตำบลคำม่วง	3,881	1,777	-	-
อำเภอฆ้องชัย	-	-	26,410	7,868
อำเภอดอนจาน	-	-	25,993	8,432
อำเภอท่าคันโท	-	-	28,635	8,407
ท้องถิ่นเทศบาลตำบลท่าคันโท	9,057	3,048	-	-
อำเภอนาคู	-	-	25,441	8,563
ท้องถิ่นเทศบาลตำบลนาคู	5,165	1,971	-	-
อำเภอนามน	-	-	29,306	9,776
ท้องถิ่นเทศบาลตำบลนามน	6,860	2,443	-	-
อำเภอเมืองกาฬสินธุ์	-	-	80,749	27,152

จังหวัด	ในเขตเทศบาล		นอกเขตเทศบาล	
	จำนวนประชากร (คน)	จำนวนบ้าน (หลังคาเรือน)	จำนวนประชากร (คน)	จำนวนบ้าน (หลังคาเรือน)
ท้องถิ่นเทศบาลเมืองกาฬสินธุ์	31,383	16,493	-	-
ท้องถิ่นเทศบาลตำบลห้วยโพธิ์	11,640	3,502	-	-
ท้องถิ่นเทศบาลตำบลหนองสอ	7,270	2,382	-	-
ท้องถิ่นเทศบาลตำบลลำคลอง	4,249	1,376	-	-
ท้องถิ่นเทศบาลตำบลนาจารย์	8,414	2,587	-	-
อำเภอยางตลาด	-	-	80,991	25,016
ท้องถิ่นเทศบาลตำบลอิติ้อ	8,575	2,580	-	-
ท้องถิ่นเทศบาลตำบลห้วยน้ำคำ	12,434	3,862	-	-
ท้องถิ่นเทศบาลตำบลยางตลาด	8,219	3,911	-	-
ท้องถิ่นเทศบาลตำบลบัวบาน	12,814	4,581	-	-
ท้องถิ่นเทศบาลตำบลโคกศรี	3,150	1,303	-	-
อำเภอร่องคำ	-	-	10,349	3,399
ท้องถิ่นเทศบาลตำบลร่องคำ	5,979	2,297	-	-
อำเภอสมเด็จ	-	-	54,865	18,830
ท้องถิ่นเทศบาลตำบลสมเด็จ	6,627	3,431	-	-
อำเภอสหัสขันธ์	-	-	37,267	11,677
ท้องถิ่นเทศบาลตำบลโนนบุรี	5,079	2,109	-	-
อำเภอสามชัย	-	-	25,266	7,981
อำเภอหนองกุงศรี	-	-	51,087	15,912
ท้องถิ่นเทศบาลตำบลหนองหิน	5,307	1,682	-	-
ท้องถิ่นเทศบาลตำบลหนองกุงศรี	8,787	3,518	-	-
อำเภอห้วยผึ้ง	-	-	14,018	4,132
ท้องถิ่นเทศบาลตำบลห้วยผึ้ง	5,660	2,328	-	-
ท้องถิ่นเทศบาลตำบลคำบง	10,370	3,105	-	-
อำเภอห้วยเม็ก	-	-	39,945	12,702
ท้องถิ่นเทศบาลตำบลห้วยเม็ก	5,595	2,310	-	-
ท้องถิ่นเทศบาลตำบลคำใหญ่	4,908	1,675	-	-
จังหวัดขอนแก่น	556,595	284,901	1,222,778	395,976
อำเภอกระนวน	-	-	68,079	20,956

จังหวัด	ในเขตเทศบาล		นอกเขตเทศบาล	
	จำนวนประชากร (คน)	จำนวนบ้าน (หลังคาเรือน)	จำนวนประชากร (คน)	จำนวนบ้าน (หลังคาเรือน)
ท้องถิ่นเทศบาลเมืองกระนวน	9,707	4,629	-	-
อำเภอเขาสมนกวาง	-	-	21,348	6,599
ท้องถิ่นเทศบาลตำบลโนนสมบูรณ์	5,885	1,835	-	-
ท้องถิ่นเทศบาลตำบลเขาสมนกวาง	10,652	3,896	-	-
อำเภอโคกโพธิ์ไชย	-	-	20,927	6,863
ท้องถิ่นเทศบาลตำบลบ้านโคก	4,048	1,555	-	-
อำเภอชนบท	-	-	39,314	12,064
ท้องถิ่นเทศบาลตำบลชนบท	7,681	3,392	-	-
อำเภอชุมแพ	-	-	82,775	26,962
ท้องถิ่นเทศบาลเมืองชุมแพ	30,751	16,275	-	-
ท้องถิ่นเทศบาลตำบลโนนหัน	4,523	1,567	-	-
ท้องถิ่นเทศบาลตำบลโคกสูงสัมพันธ์	4,333	1,355	-	-
อำเภอชำสูง	-	-	18,032	5,436
ท้องถิ่นเทศบาลตำบลชำสูง	5,195	2,005	-	-
อำเภอน้ำพอง	-	-	72,224	22,772
ท้องถิ่นเทศบาลตำบลสะอาด	9,911	2,775	-	-
ท้องถิ่นเทศบาลตำบลวังชัย	6,262	3,004	-	-
ท้องถิ่นเทศบาลตำบลม่วงหวาน	10,126	3,637	-	-
ท้องถิ่นเทศบาลตำบลน้ำพอง	4,736	2,475	-	-
ท้องถิ่นเทศบาลตำบลกุดน้ำใส	8,503	2,800	-	-
อำเภอโนนศิลา	-	-	20,970	6,717
ท้องถิ่นเทศบาลตำบลโนนศิลา	5,527	1,923	-	-
อำเภอบ้านไผ่	-	-	71,968	24,265
ท้องถิ่นเทศบาลเมืองบ้านไผ่	26,534	13,106	-	-
อำเภอบ้านฝาง	-	-	50,089	18,023
ท้องถิ่นเทศบาลตำบลบ้านฝาง	4,532	1,937	-	-
อำเภอบ้านแฮด	-	-	26,058	8,600
ท้องถิ่นเทศบาลตำบลบ้านแฮด	6,601	2,329	-	-
อำเภอเปือยน้อย	-	-	14,195	4,058

จังหวัด	ในเขตเทศบาล		นอกเขตเทศบาล	
	จำนวนประชากร (คน)	จำนวนบ้าน (หลังคาเรือน)	จำนวนประชากร (คน)	จำนวนบ้าน (หลังคาเรือน)
ท้องถิ่นเทศบาลตำบลเป็อยน้อย	5,813	2,051	-	-
อำเภอพระยี่น	-	-	24,694	8,098
ท้องถิ่นเทศบาลตำบลพระยี่น	3,288	1,553	-	-
ท้องถิ่นเทศบาลตำบลบ้านไต้	6,394	2,117	-	-
อำเภอพล	-	-	75,120	24,127
ท้องถิ่นเทศบาลเมืองเมืองพล	10,068	5,483	-	-
อำเภอภูผาม่าน	-	-	19,528	6,023
ท้องถิ่นเทศบาลตำบลภูผาม่าน	3,415	1,332	-	-
อำเภอภูเวียง	-	-	68,452	21,185
ท้องถิ่นเทศบาลตำบลภูเวียง	2,785	1,774	-	-
อำเภอมัญจาคีรี	-	-	65,977	22,529
ท้องถิ่นเทศบาลตำบลมัญจาคีรี	3,416	1,987	-	-
อำเภอเมืองขอนแก่น	-	-	98,732	42,118
ท้องถิ่นเทศบาลเมืองศิลา	54,731	31,256	-	-
ท้องถิ่นเทศบาลเมืองบ้านทุ่ม	19,254	9,396	-	-
ท้องถิ่นเทศบาลนครขอนแก่น	101,398	68,441	-	-
ท้องถิ่นเทศบาลตำบลหนองต๋ม	7,630	2,310	-	-
ท้องถิ่นเทศบาลตำบลสาวะถี	17,989	6,026	-	-
ท้องถิ่นเทศบาลตำบลเมืองเก่า	32,522	18,754	-	-
ท้องถิ่นเทศบาลตำบลบ้านเป็ด	47,968	29,797	-	-
ท้องถิ่นเทศบาลตำบลบ้านค้อ	17,352	7,405	-	-
ท้องถิ่นเทศบาลตำบลโนนท่อน	9,775	3,306	-	-
ท้องถิ่นเทศบาลตำบลท่าพระ	8,596	4,223	-	-
อำเภอเวียงเก่า	-	-	19,752	5,918
อำเภอแวงน้อย	-	-	38,335	11,765
ท้องถิ่นเทศบาลตำบลแวงน้อย	3,012	1,358	-	-
อำเภอแวงใหญ่	-	-	23,951	6,637
ท้องถิ่นเทศบาลตำบลแวงใหญ่	5,090	1,853	-	-
อำเภอสีชมพู	-	-	73,319	23,155

จังหวัด	ในเขตเทศบาล		นอกเขตเทศบาล	
	จำนวนประชากร (คน)	จำนวนบ้าน (หลังคาเรือน)	จำนวนประชากร (คน)	จำนวนบ้าน (หลังคาเรือน)
ท้องถิ่นเทศบาลตำบลสีชมพู	3,283	1,594	-	-
อำเภอหนองน้ำคำ	-	-	23,565	7,004
อำเภอหนองเรือ	-	-	83,036	23,917
ท้องถิ่นเทศบาลตำบลหนองเรือ	4,193	2,257	-	-
ท้องถิ่นเทศบาลตำบลหนองแก	1,362	715	-	-
ท้องถิ่นเทศบาลตำบลดอนโมง	3,352	1,888	-	-
อำเภอหนองสองห้อง	-	-	71,158	21,581
ท้องถิ่นเทศบาลตำบลหนองสองห้อง	5,665	2,833	-	-
อำเภออุบลรัตน์	-	-	31,180	8,604
ท้องถิ่นเทศบาลตำบลโคกสูง	8,806	2,566	-	-
ท้องถิ่นเทศบาลตำบลเขื่อนอุบลรัตน์	3,931	2,131	-	-
จังหวัดชัยภูมิ	171,372	78,350	942,006	340,630
อำเภอเกษตรสมบูรณ์	-	-	84,917	25,923
ท้องถิ่นเทศบาลตำบลบ้านเป่า	7,522	2,414	-	-
ท้องถิ่นเทศบาลตำบลบ้านเตี๊	15,445	4,729	-	-
ท้องถิ่นเทศบาลตำบลเกษตรสมบูรณ์	2,866	1,348	-	-
อำเภอแก้งคร้อ	-	-	72,509	26,079
ท้องถิ่นเทศบาลตำบลนาหนองทุ่ม	10,651	3,389	-	-
ท้องถิ่นเทศบาลตำบลแก้งคร้อ	8,220	4,754	-	-
อำเภอคอนสวรรค์	-	-	47,430	18,539
ท้องถิ่นเทศบาลตำบลคอนสวรรค์	4,080	1,929	-	-
อำเภอคอนสาร	-	-	40,463	14,448
ท้องถิ่นเทศบาลตำบลห้วยยาง	15,295	4,744	-	-
ท้องถิ่นเทศบาลตำบลคอนสาร	4,091	1,495	-	-
อำเภอจัตุรัส	-	-	67,176	25,655
ท้องถิ่นเทศบาลตำบลหนองบัวโคก	1,869	804	-	-
ท้องถิ่นเทศบาลตำบลจัตุรัส	4,058	2,264	-	-
อำเภอซับใหญ่	-	-	15,606	5,958
อำเภอเทพสถิต	-	-	65,275	24,799



จังหวัด	ในเขตเทศบาล		นอกเขตเทศบาล	
	จำนวนประชากร (คน)	จำนวนบ้าน (หลังคาเรือน)	จำนวนประชากร (คน)	จำนวนบ้าน (หลังคาเรือน)
ท้องถิ่นเทศบาลตำบลเทพสถิต	3,762	2,371	-	-
อำเภอเนินสง่า	-	-	25,870	8,870
อำเภอบ้านเขว้า	-	-	41,846	15,173
ท้องถิ่นเทศบาลตำบลบ้านเขว้า	7,805	3,502	-	-
อำเภอบ้านแท่น	-	-	40,582	12,039
ท้องถิ่นเทศบาลตำบลบ้านแท่น	3,927	1,668	-	-
อำเภอบำเหน็จณรงค์	-	-	40,408	14,096
ท้องถิ่นเทศบาลตำบลบำเหน็จณรงค์	6,694	3,084	-	-
ท้องถิ่นเทศบาลตำบลบ้านเพชร	4,733	2,269	-	-
อำเภอภักดีชุมพล	-	-	30,538	12,665
อำเภอภูเขียว	-	-	107,670	36,345
ท้องถิ่นเทศบาลตำบลภูเขียว	5,932	3,082	-	-
ท้องถิ่นเทศบาลตำบลบ้านเพชรภูเขียว	5,473	1,797	-	-
อำเภอเมืองชัยภูมิ	-	-	136,094	57,113
ท้องถิ่นเทศบาลเมืองชัยภูมิ	35,301	21,763	-	-
ท้องถิ่นเทศบาลตำบลลาดใหญ่	4,496	1,791	-	-
ท้องถิ่นเทศบาลตำบลบ้านค่ายหมื่นแผ้ว	4,767	1,957	-	-
อำเภอหนองบัวแดง	-	-	93,028	30,938
ท้องถิ่นเทศบาลตำบลหนองบัวแดง	8,601	4,452	-	-
อำเภอหนองบัวระเหว	-	-	32,594	11,990
ท้องถิ่นเทศบาลตำบลหนองบัวระเหว	5,784	2,744	-	-
จังหวัดนครพนม	83,988	40,469	630,296	202,448
อำเภอท่าอุเทน	-	-	54,687	16,406
ท้องถิ่นเทศบาลตำบลท่าอุเทน	4,743	2,027	-	-
อำเภอธาตุพนม	-	-	71,590	22,739
ท้องถิ่นเทศบาลตำบลธาตุพนม	9,763	4,206	-	-
อำเภอนาแก	-	-	72,079	22,402
ท้องถิ่นเทศบาลตำบลนาแก	4,189	2,385	-	-
อำเภอนาทม	-	-	23,726	7,882

จังหวัด	ในเขตเทศบาล		นอกเขตเทศบาล	
	จำนวนประชากร (คน)	จำนวนบ้าน (หลังคาเรือน)	จำนวนประชากร (คน)	จำนวนบ้าน (หลังคาเรือน)
อำเภอนาหว้า	-	-	39,858	13,833
ท้องถิ่นเทศบาลตำบลนาหว้า	12,094	4,404	-	-
อำเภอบ้านแพง	-	-	26,560	8,586
ท้องถิ่นเทศบาลตำบลบ้านแพง	8,679	3,771	-	-
อำเภอปลาปาก	-	-	50,492	16,864
ท้องถิ่นเทศบาลตำบลปลาปาก	3,839	1,643	-	-
อำเภอโพนสวรรค์	-	-	52,733	17,583
ท้องถิ่นเทศบาลตำบลโพนสวรรค์	5,308	1,918	-	-
อำเภอเมืองนครพนม	-	-	116,931	37,743
ท้องถิ่นเทศบาลเมืองนครพนม	26,070	15,730	-	-
อำเภอเรณูนคร	-	-	41,412	13,462
ท้องถิ่นเทศบาลตำบลเรณูนคร	4,369	1,735	-	-
อำเภอวังยาง	-	-	15,682	4,943
อำเภอศรีสงคราม	-	-	64,546	20,005
ท้องถิ่นเทศบาลตำบลศรีสงคราม	4,934	2,650	-	-
จังหวัดนครราชสีมา	607,745	316,405	2,018,049	746,602
อำเภอแก้งสนามนาง	-	-	36,238	11,079
อำเภอขามทะเลสอ	-	-	26,053	9,054
ท้องถิ่นเทศบาลตำบลขามทะเลสอ	4,348	2,334	-	-
อำเภอขามสะแกแสง	-	-	33,189	10,317
ท้องถิ่นเทศบาลตำบลหนองหัวฟาน	4,474	1,491	-	-
ท้องถิ่นเทศบาลตำบลขามสะแกแสง	5,014	1,967	-	-
อำเภอดง	-	-	73,809	22,351
ท้องถิ่นเทศบาลตำบลเมืองดง	2,150	995	-	-
ท้องถิ่นเทศบาลตำบลเทพาลัย	2,693	896	-	-
อำเภอครบุรี	-	-	80,377	31,602
ท้องถิ่นเทศบาลตำบลไทรโยง-ไชยवाल	3,636	1,189	-	-
ท้องถิ่นเทศบาลตำบลแซะ	5,689	3,076	-	-
ท้องถิ่นเทศบาลตำบลจระเข้หิน	6,031	2,486	-	-

จังหวัด	ในเขตเทศบาล		นอกเขตเทศบาล	
	จำนวนประชากร (คน)	จำนวนบ้าน (หลังคาเรือน)	จำนวนประชากร (คน)	จำนวนบ้าน (หลังคาเรือน)
อำเภอจักราช	-	-	67,488	19,958
ท้องถิ่นเทศบาลตำบลจักราช	3,878	1,683	-	-
อำเภอเฉลิมพระเกียรติ	-	-	31,104	9,823
ท้องถิ่นเทศบาลตำบลท่าช้าง	5,028	2,172	-	-
อำเภอชุมพวง	-	-	73,482	20,987
ท้องถิ่นเทศบาลตำบลชุมพวง	8,674	3,910	-	-
อำเภอโชคชัย	-	-	50,592	20,149
ท้องถิ่นเทศบาลตำบลท่าเยี่ยม	11,385	5,753	-	-
ท้องถิ่นเทศบาลตำบลด่านเกวียน	9,873	4,542	-	-
ท้องถิ่นเทศบาลตำบลโชคชัย	12,463	5,652	-	-
อำเภอด่านขุนทด	-	-	109,441	36,210
ท้องถิ่นเทศบาลตำบลหนองบัวตะเกียด	8,792	2,813	-	-
ท้องถิ่นเทศบาลตำบลหนองกรด	4,042	1,391	-	-
ท้องถิ่นเทศบาลตำบลด่านขุนทด	6,003	4,064	-	-
อำเภอเทพารักษ์	-	-	25,334	8,906
อำเภอโนนแดง	-	-	20,620	5,922
ท้องถิ่นเทศบาลตำบลโนนแดง	4,272	1,640	-	-
อำเภอโนนไทย	-	-	54,244	17,627
ท้องถิ่นเทศบาลตำบลบัลลังก์	7,743	2,543	-	-
ท้องถิ่นเทศบาลตำบลโนนไทย	3,014	1,405	-	-
ท้องถิ่นเทศบาลตำบลโคกสวาย	5,170	1,852	-	-
อำเภอโนนสูง	-	-	84,354	26,280
ท้องถิ่นเทศบาลตำบลใหม่	12,850	3,696	-	-
ท้องถิ่นเทศบาลตำบลมะค่า	1,881	610	-	-
ท้องถิ่นเทศบาลตำบลโนนสูง	9,391	4,121	-	-
ท้องถิ่นเทศบาลตำบลตลาดแค	3,224	1,363	-	-
ท้องถิ่นเทศบาลตำบลด่านคล้า	8,527	2,694	-	-
ท้องถิ่นเทศบาลตำบลดอนหวาย	3,656	1,351	-	-
อำเภอบัวลาย	-	-	21,324	6,667

จังหวัด	ในเขตเทศบาล		นอกเขตเทศบาล	
	จำนวนประชากร (คน)	จำนวนบ้าน (หลังคาเรือน)	จำนวนประชากร (คน)	จำนวนบ้าน (หลังคาเรือน)
ท้องถิ่นเทศบาลตำบลหนองบัวลาย	2,373	888	-	-
อำเภอบัวใหญ่	-	-	67,011	19,966
ท้องถิ่นเทศบาลเมืองบัวใหญ่	13,205	7,321	-	-
อำเภอบ้านเหลื่อม	-	-	17,125	5,336
ท้องถิ่นเทศบาลตำบลบ้านเหลื่อม	3,388	1,272	-	-
อำเภอประทาย	-	-	70,577	20,405
ท้องถิ่นเทศบาลตำบลประทาย	5,978	3,187	-	-
อำเภอปักธงชัย	-	-	92,237	33,709
ท้องถิ่นเทศบาลเมืองเมืองปัก	13,353	7,171	-	-
ท้องถิ่นเทศบาลตำบลลำนางแก้ว	4,731	1,457	-	-
ท้องถิ่นเทศบาลตำบลตะขบ	5,201	1,976	-	-
อำเภอปากช่อง	-	-	126,768	72,496
ท้องถิ่นเทศบาลเมืองปากช่อง	32,381	19,196	-	-
ท้องถิ่นเทศบาลตำบลหมูสี	13,340	12,070	-	-
ท้องถิ่นเทศบาลตำบลสีมามงคล	9,133	4,535	-	-
ท้องถิ่นเทศบาลตำบลวังไทร	11,456	5,762	-	-
ท้องถิ่นเทศบาลตำบลกลางดง	4,998	2,779	-	-
อำเภอพระทองคำ	-	-	36,592	12,675
ท้องถิ่นเทศบาลตำบลพระทองคำ	4,007	1,683	-	-
อำเภอพิมาย	-	-	119,147	40,770
ท้องถิ่นเทศบาลตำบลพิมาย	7,543	2,915	-	-
อำเภอเมืองนครราชสีมา	-	-	242,513	121,276
ท้องถิ่นเทศบาลนครนครราชสีมา	115,634	73,012	-	-
ท้องถิ่นเทศบาลตำบลหัวทะเล	27,871	14,473	-	-
ท้องถิ่นเทศบาลตำบลหนองไผ่ล้อม	13,506	11,305	-	-
ท้องถิ่นเทศบาลตำบลหนองไข่น้ำ	6,182	1,950	-	-
ท้องถิ่นเทศบาลตำบลโพธิ์กลาง	29,131	13,939	-	-
ท้องถิ่นเทศบาลตำบลปรุใหญ่	9,780	5,381	-	-
ท้องถิ่นเทศบาลตำบลจอหอ	16,868	10,188	-	-

จังหวัด	ในเขตเทศบาล		นอกเขตเทศบาล	
	จำนวนประชากร (คน)	จำนวนบ้าน (หลังคาเรือน)	จำนวนประชากร (คน)	จำนวนบ้าน (หลังคาเรือน)
ท้องถิ่นเทศบาลตำบลโคกกรวด	7,021	4,770	-	-
อำเภอเมืองยาง	-	-	19,490	5,707
ท้องถิ่นเทศบาลตำบลเมืองยาง	8,043	2,416	-	-
อำเภอลำทะเมนชัย	-	-	27,877	7,816
ท้องถิ่นเทศบาลตำบลหนองบัววง	4,572	1,921	-	-
อำเภอวังน้ำเขียว	-	-	43,945	20,564
ท้องถิ่นเทศบาลตำบลศาลเจ้าพ่อ	1,900	970	-	-
อำเภอสีคิ้ว	-	-	86,864	33,628
ท้องถิ่นเทศบาลเมืองสีคิ้ว	16,224	9,730	-	-
ท้องถิ่นเทศบาลตำบลหนองน้ำใส	13,311	5,289	-	-
ท้องถิ่นเทศบาลตำบลลาดบัวขาว	4,051	2,283	-	-
ท้องถิ่นเทศบาลตำบลคลองไผ่	3,579	1,767	-	-
อำเภอสีดา	-	-	19,818	6,238
ท้องถิ่นเทศบาลตำบลสีดา	3,631	1,545	-	-
อำเภอสูงเนิน	-	-	73,044	31,336
ท้องถิ่นเทศบาลตำบลสูงเนิน	9,667	6,423	-	-
ท้องถิ่นเทศบาลตำบลกุดจิก	2,684	1,461	-	-
อำเภอเสิงสาง	-	-	56,892	17,925
ท้องถิ่นเทศบาลตำบลเสิงสาง	7,539	3,322	-	-
ท้องถิ่นเทศบาลตำบลโนนสมบูรณ์	5,754	1,857	-	-
อำเภอหนองบุญมาก	-	-	60,527	19,356
อำเภอห้วยแถลง	-	-	69,973	20,467
ท้องถิ่นเทศบาลตำบลหินดาด	2,751	810	-	-
ท้องถิ่นเทศบาลตำบลห้วยแถลง	3,058	1,692	-	-
จังหวัดบึงกาฬ	96,260	39,812	324,227	105,865
อำเภอเซกา	-	-	73,423	24,403
ท้องถิ่นเทศบาลตำบลศรีพนา	6,477	2,789	-	-
ท้องถิ่นเทศบาลตำบลท่าสะอาด	6,793	2,047	-	-
อำเภอโซ่พิสัย	-	-	64,777	19,881

จังหวัด	ในเขตเทศบาล		นอกเขตเทศบาล	
	จำนวนประชากร (คน)	จำนวนบ้าน (หลังคาเรือน)	จำนวนประชากร (คน)	จำนวนบ้าน (หลังคาเรือน)
ท้องถิ่นเทศบาลตำบลโซ่พิสัย	6,469	2,685	-	-
อำเภอบึงโขงหลง	-	-	28,058	9,391
ท้องถิ่นเทศบาลตำบลบึงโขงหลง	9,677	3,648	-	-
อำเภอบุ่งคล้า	-	-	14,000	4,404
อำเภอปากคาด	-	-	28,078	10,076
ท้องถิ่นเทศบาลตำบลปากคาด	6,488	2,785	-	-
อำเภอพรเจริญ	-	-	28,820	8,538
ท้องถิ่นเทศบาลตำบลพรเจริญ	10,184	3,657	-	-
ท้องถิ่นเทศบาลตำบลดอนหญ้านาง	5,015	1,560	-	-
อำเภอเมืองบึงกาฬ	-	-	58,590	19,402
ท้องถิ่นเทศบาลเมืองบึงกาฬ	20,166	11,667	-	-
ท้องถิ่นเทศบาลตำบลหอคำ	7,248	2,435	-	-
ท้องถิ่นเทศบาลตำบลโนนสว่าง	6,842	2,470	-	-
อำเภอศรีวิไล	-	-	28,481	9,770
ท้องถิ่นเทศบาลตำบลศรีวิไล	10,901	4,069	-	-
จังหวัดบุรีรัมย์	331,517	135,541	1,241,713	362,319
อำเภอกระสัง	-	-	101,084	27,220
ท้องถิ่นเทศบาลตำบลกระสัง	3,301	1,859	-	-
อำเภอคูเมือง	-	-	58,968	16,797
ท้องถิ่นเทศบาลตำบลหินเหล็กไฟ	4,923	1,872	-	-
ท้องถิ่นเทศบาลตำบลคูเมือง	3,584	2,070	-	-
อำเภอแคนดง	-	-	26,744	7,577
ท้องถิ่นเทศบาลตำบลแคนดง	5,425	2,021	-	-
อำเภอเฉลิมพระเกียรติ	-	-	12,062	3,653
ท้องถิ่นเทศบาลตำบลยายแยมวัฒนา	8,631	2,411	-	-
ท้องถิ่นเทศบาลตำบลพนมรุ้ง	11,685	4,017	-	-
ท้องถิ่นเทศบาลตำบลถาวร	7,621	2,256	-	-
อำเภอขามเฒ่า	-	-	35,252	9,465
อำเภอนางรอง	-	-	92,975	27,470

จังหวัด	ในเขตเทศบาล		นอกเขตเทศบาล	
	จำนวนประชากร (คน)	จำนวนบ้าน (หลังคาเรือน)	จำนวนประชากร (คน)	จำนวนบ้าน (หลังคาเรือน)
ท้องถิ่นเทศบาลเมืองนางรอง	20,219	11,685	-	-
อำเภอนาโพธิ์	-	-	28,130	8,204
ท้องถิ่นเทศบาลตำบลนาโพธิ์	3,613	1,706	-	-
อำเภอโนนดินแดง	-	-	18,684	5,911
ท้องถิ่นเทศบาลตำบลโนนดินแดง	9,294	3,701	-	-
อำเภอโนนสุวรรณ	-	-	21,894	6,624
ท้องถิ่นเทศบาลตำบลโนนสุวรรณ	3,234	1,092	-	-
อำเภอบ้านกรวด	-	-	41,000	11,765
ท้องถิ่นเทศบาลตำบลหนองไม้งาม	10,097	2,988	-	-
ท้องถิ่นเทศบาลตำบลบ้านกรวดปัญญา	9,366	2,795	-	-
ท้องถิ่นเทศบาลตำบลบ้านกรวด	3,846	2,021	-	-
ท้องถิ่นเทศบาลตำบลตลาดนิคมปราสาท	4,816	1,823	-	-
ท้องถิ่นเทศบาลตำบลจันทบเพชร	7,854	2,476	-	-
อำเภอบ้านด่าน	-	-	18,708	4,766
ท้องถิ่นเทศบาลตำบลบ้านด่าน	11,947	3,438	-	-
อำเภอบ้านใหม่ไชยพจน์	-	-	21,843	6,282
ท้องถิ่นเทศบาลตำบลบ้านใหม่ไชยพจน์	4,259	1,462	-	-
อำเภอประโคนชัย	-	-	125,123	38,071
ท้องถิ่นเทศบาลตำบลประโคนชัย	9,119	4,144	-	-
อำเภอปะคำ	-	-	38,214	12,136
ท้องถิ่นเทศบาลตำบลปะคำ	7,141	2,916	-	-
อำเภอพลับพลาชัย	-	-	27,816	7,480
ท้องถิ่นเทศบาลตำบลพลับพลาชัย	6,653	2,047	-	-
ท้องถิ่นเทศบาลตำบลจันทุม	10,475	3,036	-	-
อำเภอพุทไธสง	-	-	41,329	12,666
ท้องถิ่นเทศบาลตำบลพุทไธสง	4,117	2,301	-	-
อำเภอเมืองบุรีรัมย์	-	-	175,228	55,723
ท้องถิ่นเทศบาลเมืองบุรีรัมย์	23,364	14,620	-	-
ท้องถิ่นเทศบาลตำบลอิสาน	22,026	13,422	-	-

จังหวัด	ในเขตเทศบาล		นอกเขตเทศบาล	
	จำนวนประชากร (คน)	จำนวนบ้าน (หลังคาเรือน)	จำนวนประชากร (คน)	จำนวนบ้าน (หลังคาเรือน)
อำเภอละหานทราย	-	-	19,421	6,019
ท้องถิ่นเทศบาลตำบลหนองแวง	16,824	4,367	-	-
ท้องถิ่นเทศบาลตำบลสำโรงใหม่	12,611	3,868	-	-
ท้องถิ่นเทศบาลตำบลละหานทราย	8,236	3,581	-	-
ท้องถิ่นเทศบาลตำบลตาจาง	16,639	4,475	-	-
อำเภอลำปลายมาศ	-	-	113,798	32,152
ท้องถิ่นเทศบาลตำบลลำปลายมาศ	13,112	6,362	-	-
ท้องถิ่นเทศบาลตำบลทะเลเมนชัย	4,254	1,283	-	-
อำเภอสตึก	-	-	98,293	28,108
ท้องถิ่นเทศบาลตำบลสตึก	10,820	5,764	-	-
อำเภอหนองกี่	-	-	57,319	16,002
ท้องถิ่นเทศบาลตำบลหนองกี่	9,602	4,245	-	-
ท้องถิ่นเทศบาลตำบลศาลเจ้าพ่อขุนศรี	3,366	1,354	-	-
อำเภอหนองหงส์	-	-	35,348	9,666
ท้องถิ่นเทศบาลตำบลห้วยหิน	9,723	2,776	-	-
ท้องถิ่นเทศบาลตำบลหนองหงส์	4,701	1,817	-	-
อำเภอห้วยราช	-	-	32,480	8,562
ท้องถิ่นเทศบาลตำบลห้วยราช	5,019	1,470	-	-
จังหวัดมหาสารคาม	120,169	60,495	817,746	257,239
อำเภอกันทรวิชัย	-	-	55,177	16,984
ท้องถิ่นเทศบาลตำบลท่าขอนยาง	8,892	6,898	-	-
ท้องถิ่นเทศบาลตำบลโคกพระ	3,295	1,529	-	-
ท้องถิ่นเทศบาลตำบลขามเรียง	12,697	5,912	-	-
อำเภอกุตุรัง	-	-	36,862	10,971
อำเภอแกดำ	-	-	24,316	6,726
ท้องถิ่นเทศบาลตำบลแกดำ	5,272	1,708	-	-
อำเภอโกสุมพิสัย	-	-	108,715	32,565
ท้องถิ่นเทศบาลตำบลโกสุมพิสัย	8,910	4,429	-	-
อำเภอชื่นชม	-	-	24,422	7,190



จังหวัด	ในเขตเทศบาล		นอกเขตเทศบาล	
	จำนวนประชากร (คน)	จำนวนบ้าน (หลังคาเรือน)	จำนวนประชากร (คน)	จำนวนบ้าน (หลังคาเรือน)
อำเภอเชียงยืน	-	-	55,355	18,674
ท้องถิ่นเทศบาลตำบลเชียงยืน	4,539	2,452	-	-
อำเภอนาเชือก	-	-	56,906	17,932
ท้องถิ่นเทศบาลตำบลนาเชือก	3,704	2,190	-	-
อำเภอนาดูน	-	-	32,504	8,921
ท้องถิ่นเทศบาลตำบลนาดูน	4,719	1,897	-	-
อำเภอบรบือ	-	-	100,738	35,201
ท้องถิ่นเทศบาลตำบลบรบือ	5,393	2,387	-	-
อำเภอพยัคฆภูมิพิสัย	-	-	79,118	22,808
ท้องถิ่นเทศบาลตำบลพยัคฆภูมิพิสัย	7,949	4,377	-	-
อำเภอเมืองมหาสารคาม	-	-	102,224	37,810
ท้องถิ่นเทศบาลเมืองมหาสารคาม	44,572	21,964	-	-
ท้องถิ่นเทศบาลตำบลแวงน่าง	5,662	2,309	-	-
อำเภอยางสีสุราช	-	-	34,670	10,124
อำเภอวาปีปทุม	-	-	106,739	31,333
ท้องถิ่นเทศบาลตำบลวาปีปทุม	4,565	2,443	-	-
จังหวัดมุกดาหาร	74,147	31,645	277,448	92,879
อำเภอคำชะอี	-	-	44,195	15,040
ท้องถิ่นเทศบาลตำบลคำชะอี	2,290	1,149	-	-
อำเภอดงหลวง	-	-	39,217	12,676
อำเภอดอนตาล	-	-	38,855	12,229
ท้องถิ่นเทศบาลตำบลบ้านแก้ง	3,110	1,021	-	-
ท้องถิ่นเทศบาลตำบลดอนตาล	2,472	997	-	-
อำเภอนิคมน้ำอ้อย	-	-	34,104	10,485
ท้องถิ่นเทศบาลตำบลร่มเกล้า	3,308	1,102	-	-
ท้องถิ่นเทศบาลตำบลนิคมคำสร้อย	6,117	2,427	-	-
อำเภอเมืองมุกดาหาร	-	-	80,277	28,083
ท้องถิ่นเทศบาลเมืองมุกดาหาร	33,057	16,778	-	-
ท้องถิ่นเทศบาลตำบลดงเย็น	10,795	3,172	-	-

จังหวัด	ในเขตเทศบาล		นอกเขตเทศบาล	
	จำนวนประชากร (คน)	จำนวนบ้าน (หลังคาเรือน)	จำนวนประชากร (คน)	จำนวนบ้าน (หลังคาเรือน)
ท้องถิ่นเทศบาลตำบลคำอาฮวน	12,998	4,999	-	-
อำเภอหนองสูง	-	-	20,644	7,686
อำเภอห้วยน้ำใหญ่	-	-	20,156	6,680
จังหวัดยโสธร	53,354	23,837	475,524	162,847
อำเภอกุดชุม	-	-	61,016	20,753
ท้องถิ่นเทศบาลตำบลกุดชุมพัฒนา	4,775	2,298	-	-
อำเภอค้อวัง	-	-	20,580	5,688
ท้องถิ่นเทศบาลตำบลค้อวัง	4,428	1,680	-	-
อำเภอคำเขื่อนแก้ว	-	-	61,171	19,849
ท้องถิ่นเทศบาลตำบลคำเขื่อนแก้ว	3,710	1,579	-	-
อำเภอทรายมูล	-	-	24,270	8,330
ท้องถิ่นเทศบาลตำบลทรายมูล	6,199	2,243	-	-
อำเภอไทยเจริญ	-	-	30,334	11,276
อำเภอป่าดัว	-	-	31,719	10,486
ท้องถิ่นเทศบาลตำบลป่าดัว	2,968	1,292	-	-
อำเภอมหาชนะชัย	-	-	50,889	15,085
ท้องถิ่นเทศบาลตำบลฟ้าหยาด	4,591	1,899	-	-
อำเภอเมืองยโสธร	-	-	106,243	40,264
ท้องถิ่นเทศบาลเมืองยโสธร	20,042	9,406	-	-
อำเภอเลิงนกทา	-	-	89,302	31,116
ท้องถิ่นเทศบาลตำบลสามแยก	3,802	2,320	-	-
ท้องถิ่นเทศบาลตำบลเลิงนกทา	2,839	1,120	-	-
จังหวัดร้อยเอ็ด	254,166	96,389	1,030,670	316,437
อำเภอเกษตรวิสัย	-	-	73,065	21,742
ท้องถิ่นเทศบาลตำบลเมืองบัว	8,348	2,885	-	-
ท้องถิ่นเทศบาลตำบลเกษตรวิสัย	10,671	4,980	-	-
ท้องถิ่นเทศบาลตำบลกู่กาสิงห์	4,536	1,656	-	-
อำเภอจตุรพักตรพิมาน	-	-	50,541	14,265
ท้องถิ่นเทศบาลตำบลหัวช้าง	8,177	2,803	-	-

จังหวัด	ในเขตเทศบาล		นอกเขตเทศบาล	
	จำนวนประชากร (คน)	จำนวนบ้าน (หลังคาเรือน)	จำนวนประชากร (คน)	จำนวนบ้าน (หลังคาเรือน)
ท้องถิ่นเทศบาลตำบลดงแดง	8,649	2,492	-	-
ท้องถิ่นเทศบาลตำบลจตุรพักตรพิมาน	3,752	1,640	-	-
ท้องถิ่นเทศบาลตำบลโคกล่าม	7,288	2,144	-	-
อำเภอจังหาร	-	-	38,267	12,552
ท้องถิ่นเทศบาลตำบลดินคำ	6,745	2,049	-	-
อำเภอเชียงขวัญ	-	-	27,027	8,499
อำเภอทุ่งเขาหลวง	-	-	22,915	6,672
อำเภอธวัชบุรี	-	-	37,230	11,745
ท้องถิ่นเทศบาลตำบลอู่เม้า	7,247	2,101	-	-
ท้องถิ่นเทศบาลตำบลมะฮี	5,338	2,198	-	-
ท้องถิ่นเทศบาลตำบลบ้านนิเวศน์	2,482	1,203	-	-
ท้องถิ่นเทศบาลตำบลนิเวศน์	6,799	3,206	-	-
ท้องถิ่นเทศบาลตำบลธงธานี	7,616	2,609	-	-
อำเภอปทุมรัตต์	-	-	47,090	13,339
ท้องถิ่นเทศบาลตำบลปทุมรัตต์	6,320	2,192	-	-
อำเภอพนมไพร	-	-	59,430	18,428
ท้องถิ่นเทศบาลตำบลโพธิ์ชัย	6,612	1,793	-	-
ท้องถิ่นเทศบาลตำบลพนมไพร	4,041	1,833	-	-
อำเภอโพธิ์ชัย	-	-	27,020	7,924
ท้องถิ่นเทศบาลตำบลอัคคะคำ	8,189	2,186	-	-
ท้องถิ่นเทศบาลตำบลเชียงใหม่	8,169	2,569	-	-
ท้องถิ่นเทศบาลตำบลชัยวารี	5,243	1,725	-	-
ท้องถิ่นเทศบาลตำบลคำพ่อง	9,207	2,735	-	-
อำเภอพนทราย	-	-	22,146	5,327
ท้องถิ่นเทศบาลตำบลพนทราย	5,592	2,113	-	-
อำเภอพนทอง	-	-	96,317	29,840
ท้องถิ่นเทศบาลตำบลพนทอง	11,212	5,301	-	-
อำเภอเมยวดี	-	-	22,941	7,160
อำเภอเมืองร้อยเอ็ด	-	-	111,036	43,444

จังหวัด	ในเขตเทศบาล		นอกเขตเทศบาล	
	จำนวนประชากร (คน)	จำนวนบ้าน (หลังคาเรือน)	จำนวนประชากร (คน)	จำนวนบ้าน (หลังคาเรือน)
ท้องถิ่นเทศบาลเมืองร้อยเอ็ด	33,045	16,898	-	-
ท้องถิ่นเทศบาลตำบลปอภาร	7,224	2,522	-	-
ท้องถิ่นเทศบาลตำบลโนนตาล	5,281	1,525	-	-
อำเภอเมืองสรวง	-	-	13,534	3,896
ท้องถิ่นเทศบาลตำบลเมืองสรวง	9,459	2,982	-	-
อำเภอศรีสมเด็จ	-	-	35,593	11,459
อำเภอสหัสขันธ์	-	-	104,331	30,889
ท้องถิ่นเทศบาลตำบลสหัสขันธ์	8,824	4,319	-	-
อำเภอเสลภูมิ	-	-	89,289	25,800
ท้องถิ่นเทศบาลตำบลเสลภูมิ	12,866	5,219	-	-
ท้องถิ่นเทศบาลตำบลเมืองไพร	6,195	1,646	-	-
ท้องถิ่นเทศบาลตำบลขามเฒ่า	8,759	2,249	-	-
อำเภอหนองพอก	-	-	59,831	17,142
ท้องถิ่นเทศบาลตำบลหนองพอก	6,332	2,774	-	-
อำเภอหนองฮี	-	-	24,046	6,716
อำเภออาจสามารถ	-	-	69,021	19,598
ท้องถิ่นเทศบาลตำบลอาจสามารถ	3,948	1,842	-	-
จังหวัดเลย	153,828	64,985	481,314	172,504
อำเภอเชียงคาน	-	-	38,130	14,726
ท้องถิ่นเทศบาลตำบลธาตุ	9,622	3,515	-	-
ท้องถิ่นเทศบาลตำบลเชียงคาน	4,967	2,883	-	-
ท้องถิ่นเทศบาลตำบลเขาแก้ว	7,717	2,231	-	-
อำเภอด่านซ้าย	-	-	48,198	16,761
ท้องถิ่นเทศบาลตำบลด่านซ้าย	3,295	2,012	-	-
อำเภอท่าลี่	-	-	25,864	10,335
ท้องถิ่นเทศบาลตำบลท่าลี่	1,798	830	-	-
อำเภอนาดูน	-	-	9,799	3,797
ท้องถิ่นเทศบาลตำบลนาดอกคำ	9,852	3,054	-	-
ท้องถิ่นเทศบาลตำบลนาดูน	6,506	2,433	-	-

จังหวัด	ในเขตเทศบาล		นอกเขตเทศบาล	
	จำนวนประชากร (คน)	จำนวนบ้าน (หลังคาเรือน)	จำนวนประชากร (คน)	จำนวนบ้าน (หลังคาเรือน)
อำเภอนาแห้ว	-	-	9,676	3,224
ท้องถิ่นเทศบาลตำบลนาแห้ว	2,015	933	-	-
อำเภอปากชม	-	-	33,666	11,684
ท้องถิ่นเทศบาลตำบลปากชม	3,391	1,613	-	-
ท้องถิ่นเทศบาลตำบลเชียงกลม	5,165	1,676	-	-
อำเภอผาขาว	-	-	30,800	8,698
ท้องถิ่นเทศบาลตำบลโนนปอแดง	11,046	3,566	-	-
อำเภอภูกระดึง	-	-	27,291	9,128
ท้องถิ่นเทศบาลตำบลภูกระดึง	7,010	2,805	-	-
อำเภอภูเรือ	-	-	19,752	7,617
ท้องถิ่นเทศบาลตำบลภูเรือ	2,757	1,613	-	-
อำเภอภูหลวง	-	-	24,933	8,069
อำเภอเมืองเลย	-	-	59,155	24,811
ท้องถิ่นเทศบาลเมืองเลย	20,089	11,575	-	-
ท้องถิ่นเทศบาลตำบลน้ำสวย	3,574	1,258	-	-
ท้องถิ่นเทศบาลตำบลนาอาน	13,144	6,378	-	-
ท้องถิ่นเทศบาลตำบลนาอ้อ	6,026	2,385	-	-
ท้องถิ่นเทศบาลตำบลนาโง้ง	10,321	3,627	-	-
ท้องถิ่นเทศบาลตำบลนาดินดำ	10,658	3,807	-	-
อำเภอวังสะพุง	-	-	99,565	35,501
ท้องถิ่นเทศบาลเมืองวังสะพุง	10,525	4,668	-	-
อำเภอหนองหิน	-	-	20,582	6,328
ท้องถิ่นเทศบาลตำบลหนองหิน	4,350	2,123	-	-
อำเภอเอราวัณ	-	-	33,903	11,825
จังหวัดศรีสะเกษ	169,130	67,737	1,281,203	348,503
อำเภอกันทรลักษ์	-	-	183,942	52,863
ท้องถิ่นเทศบาลเมืองกันทรลักษ์	17,485	7,772	-	-
อำเภอกันทรารมย์	-	-	92,959	25,236
ท้องถิ่นเทศบาลตำบลกันทรารมย์	5,947	3,316	-	-

จังหวัด	ในเขตเทศบาล		นอกเขตเทศบาล	
	จำนวนประชากร (คน)	จำนวนบ้าน (หลังคาเรือน)	จำนวนประชากร (คน)	จำนวนบ้าน (หลังคาเรือน)
อำเภออุซันต์	-	-	144,841	36,385
ท้องถิ่นเทศบาลตำบลเมืองอุซันต์	4,145	2,194	-	-
อำเภอขุนหาญ	-	-	68,828	18,681
ท้องถิ่นเทศบาลตำบลโพธิ์กระสังข์	9,143	2,109	-	-
ท้องถิ่นเทศบาลตำบลขุนหาญ	10,644	3,884	-	-
ท้องถิ่นเทศบาลตำบลกันทรอม	9,011	2,342	-	-
ท้องถิ่นเทศบาลตำบลกระหวั้น	8,789	2,276	-	-
อำเภอน้ำเกลี้ยง	-	-	44,409	11,635
อำเภอโนนคูณ	-	-	39,316	12,099
อำเภอบึงบูรพ์	-	-	4,347	1,131
ท้องถิ่นเทศบาลตำบลบึงบูรพ์	6,025	1,887	-	-
อำเภอเบญจลักษ์	-	-	35,921	9,664
อำเภอปรางค์กู่	-	-	63,063	15,591
ท้องถิ่นเทศบาลตำบลปรางค์กู่	2,748	1,368	-	-
อำเภอพยุหะ	-	-	30,843	8,491
ท้องถิ่นเทศบาลตำบลพยุหะ	3,903	1,504	-	-
อำเภอโพธิ์ศรีสุวรรณ	-	-	23,536	5,859
อำเภอไพรบึง	-	-	36,247	9,355
ท้องถิ่นเทศบาลตำบลไพรบึง	10,794	3,008	-	-
อำเภอภูสิงห์	-	-	54,805	16,420
อำเภอเมืองจันทร์	-	-	17,666	4,565
อำเภอเมืองศรีสะเกษ	-	-	87,432	28,186
ท้องถิ่นเทศบาลเมืองศรีสะเกษ	39,131	21,502	-	-
ท้องถิ่นเทศบาลตำบลน้ำคำ	10,536	3,154	-	-
อำเภอยางชุมน้อย	-	-	29,387	7,811
ท้องถิ่นเทศบาลตำบลยางชุมน้อย	6,261	2,499	-	-
อำเภอราชใหญ่	-	-	75,156	20,814
ท้องถิ่นเทศบาลตำบลเมืองคง	3,843	2,146	-	-
อำเภอวังหิน	-	-	40,377	9,841

จังหวัด	ในเขตเทศบาล		นอกเขตเทศบาล	
	จำนวนประชากร (คน)	จำนวนบ้าน (หลังคาเรือน)	จำนวนประชากร (คน)	จำนวนบ้าน (หลังคาเรือน)
ท้องถิ่นเทศบาลตำบลสูง	10,234	2,847	-	-
อำเภอศรีรัตนะ	-	-	48,371	11,797
ท้องถิ่นเทศบาลตำบลศรีรัตนะ	4,626	1,489	-	-
อำเภอศิลาลาด	-	-	19,627	5,538
อำเภอห้วยทับทัน	-	-	38,798	9,257
ท้องถิ่นเทศบาลตำบลห้วยทับทัน	3,290	1,094	-	-
อำเภออุทุมพรพิสัย	-	-	101,332	27,284
ท้องถิ่นเทศบาลตำบลกำแพง	2,575	1,346	-	-
จังหวัดสกลนคร	193,515	87,315	949,142	320,660
อำเภอกุศุดบาก	-	-	27,556	9,493
ท้องถิ่นเทศบาลตำบลกุศุดบาก	5,076	1,956	-	-
อำเภอกุสุมาลย์	-	-	43,795	14,518
ท้องถิ่นเทศบาลตำบลกุสุมาลย์	4,030	1,771	-	-
อำเภอคำตาก้า	-	-	32,895	12,033
ท้องถิ่นเทศบาลตำบลคำตาก้า	7,148	2,388	-	-
อำเภอโคกศรีสุพรรณ	-	-	21,723	7,928
ท้องถิ่นเทศบาลตำบลทองโขบ	12,647	5,964	-	-
อำเภอเจริญศิลป์	-	-	38,401	11,055
ท้องถิ่นเทศบาลตำบลเจริญศิลป์	6,743	2,389	-	-
อำเภอเต่างอย	-	-	24,178	9,107
อำเภอนิคมน้ำออน	-	-	14,820	4,728
อำเภอบ้านม่วง	-	-	67,162	20,825
ท้องถิ่นเทศบาลตำบลบ้านม่วง	3,538	1,538	-	-
อำเภอพรรณานิคม	-	-	77,499	27,931
ท้องถิ่นเทศบาลตำบลพรรณานิคม	2,366	1,489	-	-
อำเภอพังโคน	-	-	45,891	18,191
ท้องถิ่นเทศบาลตำบลพังโคน	6,340	4,122	-	-
อำเภอโพนนาแก้ว	-	-	36,955	14,382
อำเภอภูพาน	-	-	35,784	10,826

จังหวัด	ในเขตเทศบาล		นอกเขตเทศบาล	
	จำนวนประชากร (คน)	จำนวนบ้าน (หลังคาเรือน)	จำนวนประชากร (คน)	จำนวนบ้าน (หลังคาเรือน)
อำเภอเมืองสกลนคร	-	-	114,762	44,266
ท้องถิ่นเทศบาลนครสกลนคร	50,130	29,867	-	-
ท้องถิ่นเทศบาลตำบลท่าแร่	6,481	2,353	-	-
ท้องถิ่นเทศบาลตำบลดงมะไฟ	5,829	2,330	-	-
ท้องถิ่นเทศบาลตำบลเชียงเคี่ยน	16,168	6,339	-	-
อำเภอดงเจริญ	-	-	120,656	36,056
ท้องถิ่นเทศบาลตำบลดงเจริญ	5,599	2,404	-	-
อำเภอวาริชภูมิ	-	-	35,830	12,781
ท้องถิ่นเทศบาลตำบลวาริชภูมิ	2,693	1,405	-	-
ท้องถิ่นเทศบาลตำบลคำบ่อ	13,739	4,259	-	-
อำเภอสว่างแดนดิน	-	-	127,526	38,587
ท้องถิ่นเทศบาลตำบลสว่างแดนดิน	8,040	5,004	-	-
ท้องถิ่นเทศบาลตำบลบึงไต้	10,114	3,114	-	-
ท้องถิ่นเทศบาลตำบลดอนเชียง	4,099	1,318	-	-
อำเภอส่องดาว	-	-	29,634	7,913
ท้องถิ่นเทศบาลตำบลส่องดาว	4,889	1,675	-	-
อำเภออากาศอำนวย	-	-	54,075	20,040
ท้องถิ่นเทศบาลตำบลอากาศอำนวย	8,835	3,124	-	-
ท้องถิ่นเทศบาลตำบลสามัคคีพัฒนา	9,011	2,506	-	-
จังหวัดสุรินทร์	88,862	42,817	1,278,980	378,451
อำเภอกาบเชิง	-	-	59,854	19,243
อำเภอเขวาสินรินทร์	-	-	33,947	10,349
อำเภอจอมพระ	-	-	54,112	14,436
ท้องถิ่นเทศบาลตำบลจอมพระ	4,035	1,987	-	-
อำเภอชุมพลบุรี	-	-	68,058	19,398
ท้องถิ่นเทศบาลตำบลชุมพลบุรี	2,246	1,138	-	-
อำเภอท่าตูม	-	-	90,755	24,264
ท้องถิ่นเทศบาลตำบลท่าตูม	3,887	1,842	-	-
อำเภอโนนนารายณ์	-	-	34,665	8,946



จังหวัด	ในเขตเทศบาล		นอกเขตเทศบาล	
	จำนวนประชากร (คน)	จำนวนบ้าน (หลังคาเรือน)	จำนวนประชากร (คน)	จำนวนบ้าน (หลังคาเรือน)
อำเภอบัวเขต	-	-	34,986	10,145
ท้องถิ่นเทศบาลตำบลบัวเขต	6,472	2,481	-	-
อำเภอปราสาท	-	-	143,705	43,659
ท้องถิ่นเทศบาลตำบลนิคมปราสาท	2,647	885	-	-
ท้องถิ่นเทศบาลตำบลแก้งแอน	5,564	3,489	-	-
อำเภอพนมดงรัก	-	-	37,734	12,638
อำเภอเมืองสุรินทร์	-	-	217,311	79,616
ท้องถิ่นเทศบาลเมืองสุรินทร์	37,304	17,448	-	-
ท้องถิ่นเทศบาลตำบลเมืองที	1,870	576	-	-
อำเภอรัตนบุรี	-	-	86,340	23,758
ท้องถิ่นเทศบาลตำบลรัตนบุรี	5,210	2,769	-	-
อำเภอลำดวน	-	-	26,693	7,292
ท้องถิ่นเทศบาลตำบลลำดวนสุรพิณฑ์	4,271	1,924	-	-
อำเภอศรีณรงค์	-	-	46,501	11,997
อำเภอศีขรภูมิ	-	-	129,261	33,516
ท้องถิ่นเทศบาลตำบลศีขรภูมิ	4,614	2,902	-	-
อำเภอสนม	-	-	38,156	11,105
ท้องถิ่นเทศบาลตำบลสนม	4,940	1,670	-	-
อำเภอสังขะ	-	-	126,868	35,915
ท้องถิ่นเทศบาลตำบลสังขะ	3,521	2,406	-	-
อำเภอสำโรงทาบ	-	-	50,034	12,174
ท้องถิ่นเทศบาลตำบลสำโรงทาบ	2,281	1,300	-	-
จังหวัดหนองคาย	117,913	54,971	396,108	132,610
อำเภอท่าบ่อ	-	-	61,059	19,402
ท้องถิ่นเทศบาลเมืองท่าบ่อ	16,968	7,568	-	-
ท้องถิ่นเทศบาลตำบลโพนสา	3,666	1,177	-	-
อำเภอเฝ้าไร่	-	-	39,770	11,741
ท้องถิ่นเทศบาลตำบลเฝ้าไร่	10,946	4,158	-	-
อำเภอโพธิ์ตาก	-	-	15,164	5,311

จังหวัด	ในเขตเทศบาล		นอกเขตเทศบาล	
	จำนวนประชากร (คน)	จำนวนบ้าน (หลังคาเรือน)	จำนวนประชากร (คน)	จำนวนบ้าน (หลังคาเรือน)
อำเภอโพธาราม	-	-	95,208	32,967
ท้องถิ่นเทศบาลตำบลโพธาราม	2,535	1,245	-	-
อำเภอเมืองหนองคาย	-	-	74,996	25,660
ท้องถิ่นเทศบาลเมืองหนองคาย	45,742	25,157	-	-
ท้องถิ่นเทศบาลตำบลหาดคำ	9,525	3,119	-	-
ท้องถิ่นเทศบาลตำบลหนองสองห้อง	5,184	2,152	-	-
ท้องถิ่นเทศบาลตำบลเวียงคุก	5,793	1,945	-	-
ท้องถิ่นเทศบาลตำบลโพธิ์ชัย	8,080	4,021	-	-
อำเภอรัตนวาปี	-	-	37,746	13,450
อำเภอศรีเชียงใหม่	-	-	23,315	7,677
ท้องถิ่นเทศบาลตำบลศรีเชียงใหม่	6,219	2,923	-	-
อำเภอสระใคร	-	-	26,595	8,864
อำเภอสังคม	-	-	22,255	7,538
ท้องถิ่นเทศบาลตำบลสังคม	3,255	1,506	-	-
จังหวัดหนองบัวลำภู	110,454	42,916	396,418	117,034
อำเภอนากลาง	-	-	66,684	19,372
ท้องถิ่นเทศบาลตำบลนากลาง	19,768	6,825	-	-
ท้องถิ่นเทศบาลตำบลกุดดินจี่	5,572	1,874	-	-
อำเภอนาวัง	-	-	30,181	8,974
ท้องถิ่นเทศบาลตำบลนาเหล่า	6,878	2,486	-	-
อำเภอโนนสัง	-	-	53,641	14,231
ท้องถิ่นเทศบาลตำบลโนนสัง	8,300	2,983	-	-
ท้องถิ่นเทศบาลตำบลกุดตุ้ม	2,741	766	-	-
อำเภอเมืองหนองบัวลำภู	-	-	101,905	32,828
ท้องถิ่นเทศบาลเมืองหนองบัวลำภู	21,841	12,510	-	-
ท้องถิ่นเทศบาลตำบลหัวนา	3,560	1,082	-	-
ท้องถิ่นเทศบาลตำบลนามะเฟือง	4,163	1,121	-	-
ท้องถิ่นเทศบาลตำบลนาคำไฮ	4,924	1,461	-	-
อำเภอศรีบุญเรือง	-	-	90,224	25,999

จังหวัด	ในเขตเทศบาล		นอกเขตเทศบาล	
	จำนวนประชากร (คน)	จำนวนบ้าน (หลังคาเรือน)	จำนวนประชากร (คน)	จำนวนบ้าน (หลังคาเรือน)
ท้องถิ่นเทศบาลตำบลยางหล่อ	9,308	2,662	-	-
ท้องถิ่นเทศบาลตำบลโนนสูงเปลือย	4,533	2,693	-	-
ท้องถิ่นเทศบาลตำบลจอมทอง	4,928	1,541	-	-
อำเภอสุวรรณคูหา	-	-	53,783	15,630
ท้องถิ่นเทศบาลตำบลสุวรรณคูหา	7,722	2,970	-	-
ท้องถิ่นเทศบาลตำบลบ้านโคก	6,216	1,942	-	-
จังหวัดอำนาจเจริญ	62,854	28,061	311,283	98,895
อำเภอชานุมาน	-	-	38,884	12,235
ท้องถิ่นเทศบาลตำบลชานุมาน	3,125	1,497	-	-
อำเภอปทุมราชวงศา	-	-	45,621	14,088
ท้องถิ่นเทศบาลตำบลปทุมราชวงศา	3,377	1,748	-	-
อำเภอพนา	-	-	19,069	6,993
ท้องถิ่นเทศบาลตำบลพระเหลา	5,970	2,311	-	-
ท้องถิ่นเทศบาลตำบลพนา	2,607	1,149	-	-
อำเภอเมืองอำนาจเจริญ	-	-	97,173	32,684
ท้องถิ่นเทศบาลเมืองอำนาจเจริญ	24,403	13,169	-	-
ท้องถิ่นเทศบาลตำบลน้ำปลีก	3,662	1,264	-	-
ท้องถิ่นเทศบาลตำบลนายม	5,239	1,582	-	-
อำเภอสิรินธร	-	-	33,886	10,165
ท้องถิ่นเทศบาลตำบลอำนาจ	2,125	1,048	-	-
อำเภอเสนางคนิคม	-	-	34,933	11,362
ท้องถิ่นเทศบาลตำบลเสนางคนิคม	5,584	2,008	-	-
อำเภอห้วยตะพาน	-	-	41,717	11,368
ท้องถิ่นเทศบาลตำบลห้วยตะพาน	6,762	2,285	-	-
จังหวัดอุตรธานี	476,688	203,165	1,081,840	353,893
อำเภอกุดจับ	-	-	43,539	13,705
ท้องถิ่นเทศบาลตำบลสร้างก่อ	3,868	1,111	-	-
ท้องถิ่นเทศบาลตำบลตาลเลียน	3,666	906	-	-
ท้องถิ่นเทศบาลตำบลเชียงเพ็ง	3,972	1,214	-	-

จังหวัด	ในเขตเทศบาล		นอกเขตเทศบาล	
	จำนวนประชากร (คน)	จำนวนบ้าน (หลังคาเรือน)	จำนวนประชากร (คน)	จำนวนบ้าน (หลังคาเรือน)
ท้องถิ่นเทศบาลตำบลกุดจับ	9,983	4,059	-	-
อำเภอกุมภวาปี	-	-	73,548	22,483
ท้องถิ่นเทศบาลตำบลห้วยเกิ้ง	5,106	1,733	-	-
ท้องถิ่นเทศบาลตำบลหนองหว้า	8,216	2,087	-	-
ท้องถิ่นเทศบาลตำบลเวียงคำ	10,470	3,320	-	-
ท้องถิ่นเทศบาลตำบลพันดอน	5,364	2,731	-	-
ท้องถิ่นเทศบาลตำบลปะโค	11,093	3,530	-	-
ท้องถิ่นเทศบาลตำบลกุมภวาปี	7,824	4,576	-	-
อำเภอภูแก้ว	-	-	22,027	7,163
อำเภอไชยวาน	-	-	23,777	6,467
ท้องถิ่นเทศบาลตำบลโพนสูง	7,484	1,975	-	-
ท้องถิ่นเทศบาลตำบลไชยวาน	8,161	2,496	-	-
อำเภอทุ่งฝน	-	-	24,987	7,520
ท้องถิ่นเทศบาลตำบลทุ่งฝน	7,050	2,285	-	-
อำเภอนายูง	-	-	28,586	10,095
อำเภอน้ำโสม	-	-	41,189	13,868
ท้องถิ่นเทศบาลตำบลน้ำโสม	8,612	2,638	-	-
ท้องถิ่นเทศบาลตำบลนางัว	8,882	3,525	-	-
อำเภอโนนสะอาด	-	-	44,935	12,407
ท้องถิ่นเทศบาลตำบลโนนสะอาด	4,338	1,782	-	-
อำเภอบ้านดุง	-	-	111,443	33,711
ท้องถิ่นเทศบาลเมืองบ้านดุง	14,935	6,578	-	-
อำเภอบ้านฝาง	-	-	101,653	32,212
ท้องถิ่นเทศบาลตำบลบ้านฝาง	7,534	4,256	-	-
อำเภอประจักษ์ศิลปาคม	-	-	25,354	7,603
อำเภอพิบูลย์รักษ์	-	-	24,671	8,858
อำเภอเพ็ญ	-	-	96,518	30,620
ท้องถิ่นเทศบาลตำบลเพ็ญ	2,671	1,642	-	-
ท้องถิ่นเทศบาลตำบลบ้านธาตุ	16,822	5,344	-	-

จังหวัด	ในเขตเทศบาล		นอกเขตเทศบาล	
	จำนวนประชากร (คน)	จำนวนบ้าน (หลังคาเรือน)	จำนวนประชากร (คน)	จำนวนบ้าน (หลังคาเรือน)
อำเภอเมืองอุดรธานี	-	-	186,561	76,406
ท้องถิ่นเทศบาลเมืองหนองสำโรง	30,162	16,001	-	-
ท้องถิ่นเทศบาลเมืองโนนสูง-น้ำคำ	8,347	3,643	-	-
ท้องถิ่นเทศบาลนครอุดรธานี	115,392	62,693	-	-
ท้องถิ่นเทศบาลตำบลหนองไผ่	8,807	2,854	-	-
ท้องถิ่นเทศบาลตำบลหนองบัว	33,258	16,765	-	-
ท้องถิ่นเทศบาลตำบลบ้านจั่น	7,088	3,648	-	-
ท้องถิ่นเทศบาลตำบลนิคมสงเคราะห์	3,686	1,362	-	-
ท้องถิ่นเทศบาลตำบลนาข่า	6,386	2,711	-	-
อำเภอวังสามหมอ	-	-	31,107	9,074
ท้องถิ่นเทศบาลตำบลวังสามหมอ	5,923	2,913	-	-
ท้องถิ่นเทศบาลตำบลลำพันชาติ	5,580	2,132	-	-
ท้องถิ่นเทศบาลตำบลผาสุก	15,681	4,893	-	-
อำเภอศรีธาตุ	-	-	23,576	6,854
ท้องถิ่นเทศบาลตำบลหัวนาคำ	11,249	3,279	-	-
ท้องถิ่นเทศบาลตำบลศรีธาตุ	5,377	1,958	-	-
ท้องถิ่นเทศบาลตำบลจำปี	8,106	2,222	-	-
อำเภอสร้างคอม	-	-	21,915	6,881
ท้องถิ่นเทศบาลตำบลสร้างคอม	7,254	2,778	-	-
อำเภอหนองวัวซอ	-	-	44,837	12,239
ท้องถิ่นเทศบาลตำบลหนองวัวซอ	9,429	3,005	-	-
ท้องถิ่นเทศบาลตำบลภูผาแดง	7,751	2,391	-	-
อำเภอหนองแสง	-	-	23,076	7,094
ท้องถิ่นเทศบาลตำบลแสงสว่าง	3,960	998	-	-
อำเภอหนองหาน	-	-	88,541	28,633
ท้องถิ่นเทศบาลตำบลหนองหาน	4,056	1,917	-	-
ท้องถิ่นเทศบาลตำบลหนองเม็ก	8,088	2,336	-	-
ท้องถิ่นเทศบาลตำบลหนองไผ่	9,408	2,844	-	-
ท้องถิ่นเทศบาลตำบลบ้านเชียง	5,649	2,034	-	-

จังหวัด	ในเขตเทศบาล		นอกเขตเทศบาล	
	จำนวนประชากร (คน)	จำนวนบ้าน (หลังคาเรือน)	จำนวนประชากร (คน)	จำนวนบ้าน (หลังคาเรือน)
จังหวัดอุบลราชธานี	401,902	174,476	1,467,706	478,081
อำเภอภูดง	-	-	36,694	9,842
ท้องถิ่นเทศบาลตำบลภูดง	4,134	1,538	-	-
อำเภอเขมราฐ	-	-	31,820	9,420
ท้องถิ่นเทศบาลตำบลหัวนา	13,187	3,716	-	-
ท้องถิ่นเทศบาลตำบลหนองผือ	9,892	3,512	-	-
ท้องถิ่นเทศบาลตำบลเทพวงศา	12,381	4,305	-	-
ท้องถิ่นเทศบาลตำบลเขมราฐ	5,807	2,610	-	-
ท้องถิ่นเทศบาลตำบลขามป้อม	9,495	3,324	-	-
อำเภอเชียงใน	-	-	101,604	28,937
ท้องถิ่นเทศบาลตำบลเชียงใน	4,439	2,168	-	-
อำเภอโขงเจียม	-	-	36,217	10,702
ท้องถิ่นเทศบาลตำบลบ้านด่านโขงเจียม	2,880	1,363	-	-
อำเภอดอนมดแดง	-	-	27,201	8,313
อำเภอเดชอุดม	-	-	132,181	55,069
ท้องถิ่นเทศบาลเมืองเดชอุดม	12,889	6,922	-	-
ท้องถิ่นเทศบาลตำบลโพนงาม	9,082	3,367	-	-
ท้องถิ่นเทศบาลตำบลบัวงาม	6,589	1,927	-	-
ท้องถิ่นเทศบาลตำบลนาสว่าง	3,123	1,035	-	-
ท้องถิ่นเทศบาลตำบลกุดประทาย	13,718	5,303	-	-
อำเภอตระการพืชผล	-	-	111,970	30,806
ท้องถิ่นเทศบาลตำบลตระการพืชผล	8,848	4,485	-	-
อำเภอตาลสุม	-	-	29,913	8,843
ท้องถิ่นเทศบาลตำบลตาลสุม	3,181	1,141	-	-
อำเภอทุ่งศรีอุดม	-	-	29,183	9,438
อำเภอนาจะหลวย	-	-	51,834	19,147
ท้องถิ่นเทศบาลตำบลนาจะหลวย	6,920	2,720	-	-
อำเภอนาตาล	-	-	38,797	11,799
อำเภอนาเยีย	-	-	21,121	7,501

จังหวัด	ในเขตเทศบาล		นอกเขตเทศบาล	
	จำนวนประชากร (คน)	จำนวนบ้าน (หลังคาเรือน)	จำนวนประชากร (คน)	จำนวนบ้าน (หลังคาเรือน)
ท้องถิ่นเทศบาลตำบลนาเยีย	6,371	1,930	-	-
อำเภอน้ำขุ่น	-	-	33,338	11,338
อำเภอน้ำยืน	-	-	61,375	21,295
ท้องถิ่นเทศบาลตำบลน้ำยืน	8,756	3,482	-	-
อำเภอบุณฑริก	-	-	78,094	25,017
ท้องถิ่นเทศบาลตำบลบุณฑริก	4,368	2,167	-	-
ท้องถิ่นเทศบาลตำบลคอแลน	13,336	4,173	-	-
อำเภอพิบูลมังสาหาร	-	-	104,376	35,451
ท้องถิ่นเทศบาลเมืองพิบูลมังสาหาร	10,001	4,664	-	-
ท้องถิ่นเทศบาลตำบลอ่างศิลา	3,046	1,047	-	-
ท้องถิ่นเทศบาลตำบลกุดชมภู	11,807	4,575	-	-
อำเภอโพธิ์ไทร	-	-	45,010	12,476
ท้องถิ่นเทศบาลตำบลโพธิ์ไทร	2,997	1,215	-	-
อำเภอม่วงสามสิบ	-	-	81,221	23,786
ท้องถิ่นเทศบาลตำบลม่วงสามสิบ	2,989	1,625	-	-
อำเภอเมืองอุบลราชธานี	-	-	97,887	37,986
ท้องถิ่นเทศบาลนครอุบลราชธานี	69,888	32,530	-	-
ท้องถิ่นเทศบาลตำบลอุบล	5,583	3,190	-	-
ท้องถิ่นเทศบาลตำบลปทุม	10,530	4,310	-	-
ท้องถิ่นเทศบาลตำบลขามใหญ่	41,276	22,280	-	-
อำเภอวารินชำราบ	-	-	93,326	32,325
ท้องถิ่นเทศบาลเมืองวารินชำราบ	24,839	11,054	-	-
ท้องถิ่นเทศบาลตำบลห้วยขะยุง	3,080	1,004	-	-
ท้องถิ่นเทศบาลตำบลแสนสุข	24,558	11,776	-	-
ท้องถิ่นเทศบาลตำบลเมืองศรีไค	7,946	3,519	-	-
ท้องถิ่นเทศบาลตำบลค้ำน้ำแซบ	8,260	3,411	-	-
อำเภอศรีเมืองใหม่	-	-	66,834	19,987
ท้องถิ่นเทศบาลตำบลศรีเมืองใหม่	4,069	2,055	-	-
อำเภอสว่างวีระวงศ์	-	-	31,277	9,640

จังหวัด	ในเขตเทศบาล		นอกเขตเทศบาล	
	จำนวนประชากร (คน)	จำนวนบ้าน (หลังคาเรือน)	จำนวนประชากร (คน)	จำนวนบ้าน (หลังคาเรือน)
อำเภอสำโรง	-	-	53,999	15,453
อำเภอสิรินคร	-	-	44,344	15,228
ท้องถิ่นเทศบาลตำบลช่องเม็ก	3,767	1,963	-	-
ท้องถิ่น ทต.นิคมสร้างตนเองลำโดมน้อย	7,870	3,070	-	-
อำเภอเหล่าเสือโก้ก	-	-	28,090	8,282

ที่มา : สำนักงานกลางทะเบียนราษฎร กรมการปกครอง



**จำนวนประชากรและบ้านทั่วประเทศแยกตามพื้นที่เขตปกครอง ปี 2566**  
**พื้นที่ ภาคใต้**

จังหวัด	ในเขตเทศบาล		นอกเขตเทศบาล	
	จำนวนประชากร (คน)	จำนวนบ้าน (หลังคาเรือน)	จำนวนประชากร (คน)	จำนวนบ้าน (หลังคาเรือน)
<b>ภาคใต้</b>	<b>2,710,614</b>	<b>1,348,011</b>	<b>6,802,361</b>	<b>2,521,393</b>
จังหวัดกระบี่	87,578	45,824	394,543	158,616
อำเภอเกาะลันตา	-	-	35,141	15,408
ท้องถิ่นเทศบาลตำบลเกาะลันตาใหญ่	1,149	506	-	-
อำเภอเขาพนม	-	-	50,604	18,906
ท้องถิ่นเทศบาลตำบลเขาพนม	5,467	2,547	-	-
อำเภอคลองท่อม	-	-	72,285	25,863
ท้องถิ่นเทศบาลตำบลคลองพน	2,873	1,359	-	-
ท้องถิ่นเทศบาลตำบลคลองท่อมใต้	3,226	1,818	-	-
อำเภอปลายพระยา	-	-	32,511	11,464
ท้องถิ่นเทศบาลตำบลปลายพระยา	6,037	2,667	-	-
อำเภอเมืองกระบี่	-	-	75,748	40,728
ท้องถิ่นเทศบาลเมืองกระบี่	31,227	18,201	-	-
ท้องถิ่นเทศบาลตำบลกระบี่น้อย	19,302	9,437	-	-
อำเภอลำทับ	-	-	20,359	7,558
ท้องถิ่นเทศบาลตำบลลำทับ	4,376	2,457	-	-
อำเภอเหนือคลอง	-	-	61,003	21,433
ท้องถิ่นเทศบาลตำบลเหนือคลอง	4,375	2,488	-	-
อำเภออ่าวลึก	-	-	46,892	17,256
ท้องถิ่นเทศบาลตำบลอ่าวลึกใต้	5,445	3,056	-	-
ท้องถิ่นเทศบาลตำบลแหลมสัก	4,101	1,288	-	-
จังหวัดชุมพร	95,761	57,302	413,096	195,084
อำเภอท่าแซะ	-	-	82,863	36,945
ท้องถิ่นเทศบาลตำบลเนินสันติ	1,898	1,318	-	-
ท้องถิ่นเทศบาลตำบลท่าแซะ	2,000	1,405	-	-
อำเภอทุ่งตะโก	-	-	21,581	10,200
ท้องถิ่นเทศบาลตำบลปากตะโก	4,063	1,708	-	-

จังหวัด	ในเขตเทศบาล		นอกเขตเทศบาล	
	จำนวนประชากร (คน)	จำนวนบ้าน (หลังคาเรือน)	จำนวนประชากร (คน)	จำนวนบ้าน (หลังคาเรือน)
อำเภอปะทิว	-	-	39,917	18,812
ท้องถิ่นเทศบาลตำบลสะพลี	2,156	1,197	-	-
ท้องถิ่นเทศบาลตำบลมาบอำมฤต	3,650	2,283	-	-
ท้องถิ่นเทศบาลตำบลปะทิว	1,268	895	-	-
อำเภอพะโต๊ะ	-	-	23,278	11,188
ท้องถิ่นเทศบาลตำบลพะโต๊ะ	1,494	708	-	-
อำเภอเมืองชุมพร	-	-	93,259	46,825
ท้องถิ่นเทศบาลเมืองชุมพร	32,593	20,575	-	-
ท้องถิ่นเทศบาลตำบลวังไผ่	6,757	4,833	-	-
ท้องถิ่นเทศบาลตำบลปากน้ำชุมพร	6,119	3,461	-	-
ท้องถิ่นเทศบาลตำบลท่ายาง	10,362	4,919	-	-
อำเภอละแม	-	-	26,108	12,282
ท้องถิ่นเทศบาลตำบลละแม	3,249	2,008	-	-
อำเภอสวี	-	-	69,876	33,396
ท้องถิ่นเทศบาลตำบลนาโพธิ์	2,905	1,716	-	-
อำเภอหลังสวน	-	-	56,214	25,436
ท้องถิ่นเทศบาลเมืองหลังสวน	10,922	7,108	-	-
ท้องถิ่นเทศบาลตำบลปากน้ำหลังสวน	6,325	3,168	-	-
จังหวัดตรัง	108,510	51,656	528,507	192,300
อำเภอกันตัง	-	-	75,238	24,991
ท้องถิ่นเทศบาลเมืองกันตัง	11,340	5,134	-	-
อำเภอนาโยง	-	-	41,090	14,016
ท้องถิ่นเทศบาลตำบลนาโยงเหนือ	3,469	1,602	-	-
อำเภอปะเหลียน	-	-	62,423	22,190
ท้องถิ่นเทศบาลตำบลทุ่งยาว	2,350	1,112	-	-
ท้องถิ่นเทศบาลตำบลท่าข้าม	1,340	669	-	-
อำเภอเมืองตรัง	-	-	96,243	42,536
ท้องถิ่นเทศบาลนครตรัง	54,750	25,727	-	-
ท้องถิ่นเทศบาลตำบลคลองเตี๊ยะ	3,842	1,808	-	-
อำเภอย่านตาขาว	-	-	56,533	18,499

จังหวัด	ในเขตเทศบาล		นอกเขตเทศบาล	
	จำนวนประชากร (คน)	จำนวนบ้าน (หลังคาเรือน)	จำนวนประชากร (คน)	จำนวนบ้าน (หลังคาเรือน)
ท้องถิ่นเทศบาลตำบลย่านตาขาว	7,486	3,858	-	-
อำเภอรัษฎา	-	-	26,787	10,105
ท้องถิ่นเทศบาลตำบลคลองปาง	2,294	1,368	-	-
อำเภอวังวิเศษ	-	-	40,440	14,287
ท้องถิ่นเทศบาลตำบลวังวิเศษ	2,967	1,392	-	-
อำเภอสิเกา	-	-	34,937	13,006
ท้องถิ่นเทศบาลตำบลสิเกา	1,337	659	-	-
ท้องถิ่นเทศบาลตำบลควนกุ่ม	2,086	784	-	-
อำเภอห้วยยอด	-	-	78,000	27,582
ท้องถิ่นเทศบาลตำบลห้วยยอด	7,944	4,204	-	-
ท้องถิ่นเทศบาลตำบลลำภูรา	3,325	1,463	-	-
ท้องถิ่นเทศบาลตำบลนาวง	3,980	1,876	-	-
อำเภอหาดสำราญ	-	-	16,816	5,088
จังหวัดนครศรีธรรมราช	285,795	130,613	1,255,158	477,920
อำเภอขนอม	-	-	20,655	10,089
ท้องถิ่นเทศบาลตำบลท้องเนียน	5,675	3,403	-	-
ท้องถิ่นเทศบาลตำบลขนอม	4,380	2,510	-	-
อำเภอจุฬาภรณ์	-	-	31,411	11,160
อำเภอฉวาง	-	-	52,606	19,650
ท้องถิ่นเทศบาลตำบลไม้เรียง	2,325	1,263	-	-
ท้องถิ่นเทศบาลตำบลฉวาง	2,408	1,307	-	-
ท้องถิ่นเทศบาลตำบลจันดี	7,259	4,021	-	-
อำเภอเฉลิมพระเกียรติ	-	-	22,155	8,191
ท้องถิ่นเทศบาลตำบลทางพูน	8,844	2,955	-	-
อำเภอชะอวด	-	-	81,762	30,749
ท้องถิ่นเทศบาลตำบลชะอวด	3,414	1,684	-	-
อำเภอช้างกลาง	-	-	27,996	11,242
อำเภอเชียรใหญ่	-	-	40,138	15,064
ท้องถิ่นเทศบาลตำบลเชียรใหญ่	1,582	781	-	-
อำเภอถ้ำพรหมรา	-	-	19,110	7,610

จังหวัด	ในเขตเทศบาล		นอกเขตเทศบาล	
	จำนวนประชากร (คน)	จำนวนบ้าน (หลังคาเรือน)	จำนวนประชากร (คน)	จำนวนบ้าน (หลังคาเรือน)
อำเภอท่าศาลา	-	-	113,853	38,199
ท้องถิ่นเทศบาลตำบลท่าศาลา	2,806	1,815	-	-
อำเภอทุ่งสง	-	-	116,479	50,035
ท้องถิ่นเทศบาลเมืองทุ่งสง	29,277	11,716	-	-
ท้องถิ่นเทศบาลตำบลที่วัง	14,560	6,738	-	-
อำเภอทุ่งใหญ่	-	-	69,405	24,875
ท้องถิ่นเทศบาลตำบลท่ายาง	5,032	3,122	-	-
อำเภอนบพิตำ	-	-	33,851	12,572
อำเภอนาบอน	-	-	23,942	8,802
ท้องถิ่นเทศบาลตำบลนาบอน	2,141	1,159	-	-
อำเภอบางขัน	-	-	47,371	17,254
อำเภอปากพนัง	-	-	77,206	27,071
ท้องถิ่นเทศบาลเมืองปากพนัง	18,761	8,186	-	-
อำเภอพรหมคีรี	-	-	27,350	9,454
ท้องถิ่นเทศบาลตำบลพรหมโลก	6,697	2,823	-	-
ท้องถิ่นเทศบาลตำบลทอนหงส์	3,443	1,130	-	-
อำเภอพระพรหม	-	-	44,754	17,226
อำเภอพิปูน	-	-	17,922	7,467
ท้องถิ่นเทศบาลตำบลพิปูน	2,704	1,145	-	-
ท้องถิ่นเทศบาลตำบลเขาพระ	8,120	3,419	-	-
อำเภอเมืองนครศรีธรรมราช	-	-	161,388	66,398
ท้องถิ่นเทศบาลนครนครศรีธรรมราช	96,831	47,306	-	-
ท้องถิ่นเทศบาลตำบลปากนคร	6,182	2,102	-	-
ท้องถิ่นเทศบาลตำบลบางจาก	1,830	691	-	-
ท้องถิ่นเทศบาลตำบลท่าแพ	3,759	1,289	-	-
อำเภอร่อนพิบูลย์	-	-	61,431	20,980
ท้องถิ่นเทศบาลตำบลหินตก	8,289	2,876	-	-
ท้องถิ่นเทศบาลตำบลร่อนพิบูลย์	7,544	3,429	-	-
ท้องถิ่นเทศบาลตำบลเขาชุมทอง	4,320	1,426	-	-
อำเภอลานสกา	-	-	39,116	15,121

จังหวัด	ในเขตเทศบาล		นอกเขตเทศบาล	
	จำนวนประชากร (คน)	จำนวนบ้าน (หลังคาเรือน)	จำนวนประชากร (คน)	จำนวนบ้าน (หลังคาเรือน)
ท้องถิ่นเทศบาลตำบลลานสกา	1,822	1,038	-	-
อำเภอสิชล	-	-	81,726	30,360
ท้องถิ่นเทศบาลตำบลสิชล	6,937	4,161	-	-
อำเภอหัวไทร	-	-	43,531	18,351
ท้องถิ่นเทศบาลตำบลหัวไทร	4,014	1,907	-	-
ท้องถิ่นเทศบาลตำบลหน้าสตน	8,090	2,981	-	-
ท้องถิ่นเทศบาลตำบลเกาะเพชร	6,749	2,230	-	-
จังหวัดนราธิวาส	167,069	61,425	652,093	168,406
อำเภอจะแนะ	-	-	40,242	10,046
อำเภอเจาะไอร้อง	-	-	41,550	10,094
อำเภอตากใบ	-	-	55,187	12,628
ท้องถิ่นเทศบาลเมืองตากใบ	20,022	5,929	-	-
อำเภอบาเจาะ	-	-	42,126	9,796
ท้องถิ่นเทศบาลตำบลบาเจาะ	9,708	2,358	-	-
ท้องถิ่นเทศบาลตำบลตันไทร	5,059	1,472	-	-
อำเภอเมืองนราธิวาส	-	-	87,711	27,781
ท้องถิ่นเทศบาลเมืองนราธิวาส	40,309	16,480	-	-
อำเภอยี่งอ	-	-	44,971	10,959
ท้องถิ่นเทศบาลตำบลยี่งอ	3,100	1,130	-	-
อำเภอระแงะ	-	-	79,535	18,172
ท้องถิ่นเทศบาลตำบลมะรือโบตก	8,593	1,822	-	-
ท้องถิ่นเทศบาลตำบลตันหยงมัส	6,823	3,900	-	-
อำเภอรือเสาะ	-	-	67,924	16,294
ท้องถิ่นเทศบาลตำบลรือเสาะ	7,507	3,701	-	-
อำเภอแว้ง	-	-	44,385	10,831
ท้องถิ่นเทศบาลตำบลแว้ง	5,284	1,718	-	-
ท้องถิ่นเทศบาลตำบลบูเกะตา	5,220	1,457	-	-
อำเภอศรีสาคร	-	-	37,558	9,887
ท้องถิ่นเทศบาลตำบลศรีสาคร	5,142	1,887	-	-
อำเภอสุคิริน	-	-	23,180	7,588

จังหวัด	ในเขตเทศบาล		นอกเขตเทศบาล	
	จำนวนประชากร (คน)	จำนวนบ้าน (หลังคาเรือน)	จำนวนประชากร (คน)	จำนวนบ้าน (หลังคาเรือน)
ท้องถิ่นเทศบาลตำบลสุคีริน	3,348	1,639	-	-
อำเภอสุโขทัย	-	-	38,715	11,670
ท้องถิ่นเทศบาลเมืองสุโขทัย	39,984	15,785	-	-
อำเภอสุโขทัย	-	-	49,009	12,660
ท้องถิ่นเทศบาลตำบลปะลัฏ	6,970	2,147	-	-
จังหวัดปัตตานี	127,897	43,344	609,180	161,558
อำเภอกะพ้อ	-	-	19,399	4,628
อำเภอโคกโพธิ์	-	-	62,941	18,478
ท้องถิ่นเทศบาลตำบลนาประดู่	3,077	1,454	-	-
ท้องถิ่นเทศบาลตำบลโคกโพธิ์	3,383	1,904	-	-
อำเภอทุ่งยางแดง	-	-	25,974	6,142
อำเภอปะนาเระ	-	-	37,246	9,928
ท้องถิ่นเทศบาลตำบลปะนาเระ	10,881	2,846	-	-
อำเภอมายอ	-	-	57,647	13,423
ท้องถิ่นเทศบาลตำบลมายอ	4,974	1,280	-	-
อำเภอเมืองปัตตานี	-	-	91,440	33,109
ท้องถิ่นเทศบาลเมืองปัตตานี	43,915	16,471	-	-
อำเภอแม่ลาน	-	-	17,940	4,723
อำเภอไม้แก่น	-	-	13,195	3,569
อำเภอยะรัง	-	-	92,340	22,393
ท้องถิ่นเทศบาลตำบลยะรัง	5,158	1,427	-	-
อำเภอยะหริ่ง	-	-	72,460	16,801
ท้องถิ่นเทศบาลตำบลยะหริ่ง	6,246	1,995	-	-
ท้องถิ่นเทศบาลตำบลบางปู	10,581	2,403	-	-
ท้องถิ่นเทศบาลตำบลตันหยง	2,898	753	-	-
อำเภอสายบุรี	-	-	57,829	14,125
ท้องถิ่นเทศบาลเมืองตะลุม്പัน	14,541	4,647	-	-
อำเภอหนองจิก	-	-	60,769	14,239
ท้องถิ่นเทศบาลตำบลหนองจิก	6,256	2,079	-	-
ท้องถิ่นเทศบาลตำบลบ่อทอง	15,987	6,085	-	-

จังหวัด	ในเขตเทศบาล		นอกเขตเทศบาล	
	จำนวนประชากร (คน)	จำนวนบ้าน (หลังคาเรือน)	จำนวนประชากร (คน)	จำนวนบ้าน (หลังคาเรือน)
จังหวัดพังงา	31,342	16,625	235,715	107,235
อำเภอกะปง	-	-	13,394	6,182
ท้องถิ่นเทศบาลตำบลท่านา	993	598	-	-
อำเภอเกาะยาว	-	-	14,655	6,126
อำเภอคุระบุรี	-	-	24,901	10,645
ท้องถิ่นเทศบาลตำบลคุระบุรี	3,422	2,198	-	-
อำเภอตะกั่วทุ่ง	-	-	39,319	16,695
ท้องถิ่นเทศบาลตำบลโคกกลอย	3,768	1,761	-	-
ท้องถิ่นเทศบาลตำบลกระโสม	1,807	788	-	-
อำเภอตะกั่วป่า	-	-	41,995	24,742
ท้องถิ่นเทศบาลเมืองตะกั่วป่า	7,682	2,833	-	-
อำเภอทับปุด	-	-	24,987	8,424
ท้องถิ่นเทศบาลตำบลทับปุด	974	620	-	-
อำเภอท้ายเหมือง	-	-	45,123	21,569
ท้องถิ่นเทศบาลตำบลท้ายเหมือง	3,124	1,782	-	-
อำเภอเมืองพังงา	-	-	31,341	12,852
ท้องถิ่นเทศบาลเมืองพังงา	9,572	6,045	-	-
จังหวัดพัทลุง	128,130	55,471	392,468	149,565
อำเภอกงหรา	-	-	29,523	9,793
ท้องถิ่นเทศบาลตำบลชะรัด	7,306	2,347	-	-
อำเภอเขาชัยสน	-	-	30,847	11,955
ท้องถิ่นเทศบาลตำบลโคกม่วง	10,386	3,739	-	-
ท้องถิ่นเทศบาลตำบลเขาชัยสน	3,430	1,669	-	-
อำเภอควนขนุน	-	-	78,665	31,054
ท้องถิ่นเทศบาลตำบลมะกอกเหนือ	2,143	809	-	-
ท้องถิ่นเทศบาลตำบลควนขนุน	1,992	1,202	-	-
อำเภอตะโหมด	-	-	14,343	4,918
ท้องถิ่นเทศบาลตำบลแม่ขรี	5,596	3,112	-	-
ท้องถิ่นเทศบาลตำบลตะโหมด	4,279	1,594	-	-
ท้องถิ่นเทศบาลตำบลเขาหัวช้าง	7,204	2,227	-	-

จังหวัด	ในเขตเทศบาล		นอกเขตเทศบาล	
	จำนวนประชากร (คน)	จำนวนบ้าน (หลังคาเรือน)	จำนวนประชากร (คน)	จำนวนบ้าน (หลังคาเรือน)
อำเภอบางแก้ว	-	-	17,975	6,682
ท้องถิ่นเทศบาลตำบลแม่ขรี	605	419	-	-
ท้องถิ่นเทศบาลตำบลบางแก้ว	3,801	1,481	-	-
ท้องถิ่นเทศบาลตำบลท่ามะเตี๋ย	4,032	1,889	-	-
อำเภอปากพะยูน	-	-	32,775	11,395
ท้องถิ่นเทศบาลตำบลอ่าวพะยูน	4,616	1,700	-	-
ท้องถิ่นเทศบาลตำบลหารเทา	10,005	3,588	-	-
ท้องถิ่นเทศบาลตำบลปากพะยูน	3,097	1,534	-	-
อำเภอป่าบอน	-	-	43,542	16,358
ท้องถิ่นเทศบาลตำบลป่าบอน	3,934	1,803	-	-
อำเภอป่าพะยอม	-	-	26,870	11,115
ท้องถิ่นเทศบาลตำบลลานข่อย	8,686	3,043	-	-
อำเภอเมืองพัทลุง	-	-	89,464	35,478
ท้องถิ่นเทศบาลเมืองพัทลุง	30,626	16,441	-	-
อำเภอศรีนครินทร์	-	-	10,404	3,733
ท้องถิ่นเทศบาลตำบลบ้านนา	7,482	3,219	-	-
ท้องถิ่นเทศบาลตำบลชุมพล	8,910	3,655	-	-
อำเภอศรีบรรพต	-	-	18,060	7,084
จังหวัดภูเก็ต	272,052	170,995	151,547	114,942
อำเภอกะทู้	-	-	7,138	7,487
ท้องถิ่นเทศบาลเมืองป่าตอง	19,386	16,616	-	-
ท้องถิ่นเทศบาลเมืองกะทู้	31,793	21,837	-	-
อำเภอถลาง	-	-	98,288	75,560
ท้องถิ่นเทศบาลตำบลเทพกระษัตรี	9,745	5,180	-	-
ท้องถิ่นเทศบาลตำบลเชิงทะเล	6,981	3,765	-	-
อำเภอเมืองภูเก็ต	-	-	46,121	31,895
ท้องถิ่นเทศบาลนครภูเก็ต	72,689	26,931	-	-
ท้องถิ่นเทศบาลตำบลวิชิต	54,391	35,763	-	-
ท้องถิ่นเทศบาลตำบลราไวย์	19,264	20,383	-	-
ท้องถิ่นเทศบาลตำบลรัษฎา	50,257	31,605	-	-



จังหวัด	ในเขตเทศบาล		นอกเขตเทศบาล	
	จำนวนประชากร (คน)	จำนวนบ้าน (หลังคาเรือน)	จำนวนประชากร (คน)	จำนวนบ้าน (หลังคาเรือน)
ท้องถิ่นเทศบาลตำบลกะรน	7,546	8,915	-	-
จังหวัดยะลา	145,147	66,412	404,799	112,305
อำเภอกรงปินัง	-	-	30,885	6,615
อำเภอกาบัง	-	-	26,076	7,382
อำเภอธารโต	-	-	24,761	9,348
ท้องถิ่นเทศบาลตำบลคอกช้าง	1,446	599	-	-
อำเภอบันนังสตา	-	-	57,589	16,417
ท้องถิ่นเทศบาลตำบลบันนังสตา	2,559	1,041	-	-
ท้องถิ่นเทศบาลตำบลเขื่อนบางลาง	4,621	2,062	-	-
อำเภอเบตง	-	-	36,432	16,145
ท้องถิ่นเทศบาลเมืองเบตง	26,052	11,588	-	-
อำเภอเมืองยะลา	-	-	78,067	19,838
ท้องถิ่นเทศบาลเมืองสะเตงนอก	37,199	16,821	-	-
ท้องถิ่นเทศบาลนครยะลา	58,785	29,400	-	-
ท้องถิ่นเทศบาลตำบลลำใหม่	1,002	388	-	-
อำเภอยะหา	-	-	63,133	15,067
ท้องถิ่นเทศบาลตำบลยะหา	2,438	806	-	-
อำเภอรามัน	-	-	87,856	21,493
ท้องถิ่นเทศบาลตำบลเมืองรามันท์	5,086	1,931	-	-
ท้องถิ่นเทศบาลตำบลโกตาบารู	5,959	1,776	-	-
จังหวัดระนอง	30,180	15,142	163,191	81,939
อำเภอกระบุรี	-	-	44,660	23,162
ท้องถิ่นเทศบาลตำบลน้ำจืด	3,503	1,987	-	-
อำเภอกะเปอร์	-	-	20,608	8,357
ท้องถิ่นเทศบาลตำบลกะเปอร์	1,485	683	-	-
อำเภอเมืองระนอง	-	-	70,708	39,864
ท้องถิ่นเทศบาลเมืองระนอง	17,779	8,285	-	-
ท้องถิ่นเทศบาลตำบลหงาว	2,399	1,119	-	-
ท้องถิ่นเทศบาลตำบลปากน้ำ	2,385	1,829	-	-
อำเภอละอุ่น	-	-	12,621	5,772

จังหวัด	ในเขตเทศบาล		นอกเขตเทศบาล	
	จำนวนประชากร (คน)	จำนวนบ้าน (หลังคาเรือน)	จำนวนประชากร (คน)	จำนวนบ้าน (หลังคาเรือน)
ท้องถิ่นเทศบาลตำบลละอุ่น	2,629	1,239	-	-
อำเภอสุขสำราญ	-	-	14,594	4,784
จังหวัดสงขลา	725,529	346,736	706,430	237,689
อำเภอกระแสสินธุ์	-	-	14,771	5,437
อำเภอคลองหอยโข่ง	-	-	11,848	5,423
ท้องถิ่นเทศบาลตำบลทุ่งลาน	7,636	2,752	-	-
ท้องถิ่นเทศบาลตำบลโคกม่วง	7,703	2,886	-	-
อำเภอควนเนียง	-	-	30,242	10,413
ท้องถิ่นเทศบาลตำบลควนเนียง	4,031	1,818	-	-
อำเภอจะนะ	-	-	102,085	29,231
ท้องถิ่นเทศบาลตำบลจะนะ	6,813	3,437	-	-
อำเภอเทพา	-	-	60,717	17,325
ท้องถิ่นเทศบาลตำบลลำไพล	15,908	4,797	-	-
ท้องถิ่นเทศบาลตำบลเทพา	2,297	1,106	-	-
อำเภอนาทวี	-	-	63,019	20,285
ท้องถิ่นเทศบาลตำบลนาทวี	6,077	3,810	-	-
อำเภอนาหม่อม	-	-	23,001	9,629
อำเภอบางกล่ำ	-	-	10,435	3,862
ท้องถิ่นเทศบาลตำบลท่าช้าง	23,377	10,691	-	-
อำเภอเมืองสงขลา	-	-	15,218	5,816
ท้องถิ่นเทศบาลเมืองเขารูปช้าง	43,115	21,937	-	-
ท้องถิ่นเทศบาลนครสงขลา	55,486	27,744	-	-
ท้องถิ่นเทศบาลตำบลพะวง	35,526	16,507	-	-
ท้องถิ่นเทศบาลตำบลเกาะแต้ว	11,733	3,987	-	-
อำเภอระโนด	-	-	47,755	20,038
ท้องถิ่นเทศบาลตำบลระโนด	4,279	1,996	-	-
ท้องถิ่นเทศบาลตำบลบ่อตรู	10,840	3,615	-	-
อำเภอรัตนภูมิ	-	-	67,923	23,155
ท้องถิ่นเทศบาลตำบลนาสีทอง	2,879	1,174	-	-
ท้องถิ่นเทศบาลตำบลกำแพงเพชร	4,880	2,669	-	-

จังหวัด	ในเขตเทศบาล		นอกเขตเทศบาล	
	จำนวนประชากร (คน)	จำนวนบ้าน (หลังคาเรือน)	จำนวนประชากร (คน)	จำนวนบ้าน (หลังคาเรือน)
อำเภอสีทิงพระ	-	-	44,240	14,381
ท้องถิ่นเทศบาลตำบลสีทิงพระ	2,665	1,326	-	-
อำเภอสะเดา	-	-	58,928	22,163
ท้องถิ่นเทศบาลเมืองสะเดา	21,482	9,117	-	-
ท้องถิ่นเทศบาลเมืองปาดังเบซาร์	15,841	6,397	-	-
ท้องถิ่นเทศบาลตำบลสำนักขาม	13,687	9,438	-	-
ท้องถิ่นเทศบาลตำบลปริก	6,417	2,130	-	-
ท้องถิ่นเทศบาลตำบลคลองแงะ	8,108	3,224	-	-
อำเภอชะบ้าย้อย	-	-	80,076	20,199
ท้องถิ่นเทศบาลตำบลชะบ้าย้อย	1,259	805	-	-
อำเภอสิงหนคร	-	-	43,830	15,477
ท้องถิ่นเทศบาลเมืองสิงหนคร	39,956	13,909	-	-
อำเภอหาดใหญ่	-	-	32,342	14,855
ท้องถิ่นเทศบาลเมืองบ้านพรุ	27,860	13,659	-	-
ท้องถิ่นเทศบาลเมืองทุ่งตำเสา	17,228	6,625	-	-
ท้องถิ่นเทศบาลเมืองคอหงส์	45,885	29,396	-	-
ท้องถิ่นเทศบาลเมืองควนลัง	51,860	27,934	-	-
ท้องถิ่นเทศบาลเมืองคลองแห	43,788	22,798	-	-
ท้องถิ่นเทศบาลนครหาดใหญ่	143,733	70,431	-	-
ท้องถิ่นเทศบาลตำบลพะตง	7,673	4,892	-	-
ท้องถิ่นเทศบาลตำบลบ้านไร่	8,323	3,621	-	-
ท้องถิ่นเทศบาลตำบลน้ำน้อย	15,399	6,713	-	-
ท้องถิ่นเทศบาลตำบลคูเต่า	11,785	3,395	-	-
จังหวัดสตูล	62,199	27,971	263,271	82,574
อำเภอควนกาหลง	-	-	35,649	12,297
อำเภอควนโดน	-	-	22,077	6,273
ท้องถิ่นเทศบาลตำบลควนโดน	5,477	2,008	-	-
อำเภอท่าแพ	-	-	29,907	9,101
อำเภอทุ่งหว้า	-	-	21,400	6,997
ท้องถิ่นเทศบาลตำบลทุ่งหว้า	3,222	1,264	-	-

จังหวัด	ในเขตเทศบาล		นอกเขตเทศบาล	
	จำนวนประชากร (คน)	จำนวนบ้าน (หลังคาเรือน)	จำนวนประชากร (คน)	จำนวนบ้าน (หลังคาเรือน)
อำเภอมะนัง	-	-	18,673	6,624
อำเภอเมืองสตูล	-	-	66,385	19,335
ท้องถิ่นเทศบาลเมืองสตูล	21,690	10,170	-	-
ท้องถิ่นเทศบาลตำบลฉลุง	2,320	1,034	-	-
ท้องถิ่นเทศบาลตำบลเจ๊ะบิลัง	4,049	1,031	-	-
ท้องถิ่นเทศบาลตำบลคลองขุด	20,503	9,530	-	-
อำเภอละงู	-	-	69,180	21,947
ท้องถิ่นเทศบาลตำบลกำแพง	4,938	2,934	-	-
จังหวัดสุราษฎร์ธานี	443,425	258,495	632,363	281,260
อำเภอกาญจนดิษฐ์	-	-	82,139	35,459
ท้องถิ่นเทศบาลตำบลท่าทองใหม่	7,185	3,285	-	-
ท้องถิ่นเทศบาลตำบลช้างซ้าย	11,199	4,093	-	-
ท้องถิ่นเทศบาลตำบลกาญจนดิษฐ์	9,349	4,940	-	-
อำเภอเกาะพะงัน	-	-	11,310	13,115
ท้องถิ่นเทศบาลตำบลเกาะพะงัน	7,843	5,998	-	-
ท้องถิ่นเทศบาลนครเกาะสมุย	68,300	59,311	-	-
อำเภอคีรีรัฐนิคม	-	-	42,234	17,506
ท้องถิ่นเทศบาลตำบลท่าขนอน	1,819	1,112	-	-
อำเภอเคียนซา	-	-	27,638	11,664
ท้องถิ่นเทศบาลตำบลบ้านเสด็จ	19,369	8,040	-	-
ท้องถิ่นเทศบาลตำบลเคียนซา	1,643	758	-	-
อำเภอชัยบุรี	-	-	28,403	11,892
อำเภอไชยา	-	-	38,648	17,461
ท้องถิ่นเทศบาลตำบลพุมเรียง	7,824	2,918	-	-
ท้องถิ่นเทศบาลตำบลตลาดไชยา	5,121	2,991	-	-
อำเภอดอนสัก	-	-	24,995	10,886
ท้องถิ่นเทศบาลเมืองดอนสัก	12,020	6,019	-	-
อำเภอท่าฉาง	-	-	29,565	13,470
ท้องถิ่นเทศบาลตำบลท่าฉาง	4,667	1,996	-	-
อำเภอท่าชนะ	-	-	51,642	23,360

จังหวัด	ในเขตเทศบาล		นอกเขตเทศบาล	
	จำนวนประชากร (คน)	จำนวนบ้าน (หลังคาเรือน)	จำนวนประชากร (คน)	จำนวนบ้าน (หลังคาเรือน)
ท้องถิ่นเทศบาลตำบลท่าชนะ	2,849	1,813	-	-
อำเภอบ้านตาขุน	-	-	9,251	4,088
ท้องถิ่นเทศบาลตำบลบ้านตาขุน	2,394	1,892	-	-
ท้องถิ่นเทศบาลตำบลบ้านเข็ญหลาน	4,545	2,066	-	-
อำเภอบ้านนาเดิม	-	-	20,798	7,998
ท้องถิ่นเทศบาลตำบลบ้านนา	3,236	1,724	-	-
อำเภอบ้านนาสาร	-	-	50,670	18,817
ท้องถิ่นเทศบาลเมืองนาสาร	19,066	8,510	-	-
อำเภอพนม	-	-	24,501	9,738
ท้องถิ่นเทศบาลตำบลพนม	4,918	2,054	-	-
ท้องถิ่นเทศบาลตำบลคลองชะอุ่น	9,898	3,533	-	-
อำเภอพระแสง	-	-	62,851	25,111
ท้องถิ่นเทศบาลตำบลย่านดินแดง	2,312	1,091	-	-
ท้องถิ่นเทศบาลตำบลบางสวรรค์	4,194	2,058	-	-
อำเภอพุนพิน	-	-	75,363	37,474
ท้องถิ่นเทศบาลเมืองท่าข้าม	18,057	9,178	-	-
อำเภอเมืองสุราษฎร์ธานี	-	-	19,195	8,451
ท้องถิ่นเทศบาลนครสุราษฎร์ธานี	131,313	78,528	-	-
ท้องถิ่นเทศบาลตำบลวัดประตู่	20,504	12,254	-	-
ท้องถิ่นเทศบาลตำบลขุนทะเล	18,831	11,833	-	-
อำเภอวิภาวดี	-	-	15,858	7,579
อำเภอเวียงสระ	-	-	17,302	7,191
ท้องถิ่นเทศบาลตำบลเวียงสระ	9,259	5,929	-	-
ท้องถิ่นเทศบาลตำบลบ้านส้อง	17,651	7,179	-	-
ท้องถิ่นเทศบาลตำบลทุ่งหลวง	11,222	4,325	-	-
ท้องถิ่นเทศบาลตำบลเขานิพันธ์	6,837	3,067	-	-

ที่มา : สำนักงานกลางทะเบียนราษฎร์ กรมการปกครอง